J. GUERRERO

¡HIP! ¡HIP!.. ¡HURRA!

N.° 5 PASACALLE

N.° 6 RUMBA

Transcripciones para banda

UNIÓN MUSICAL ESPAÑOLA

(Antes CASA DOTÉSIO)

EDITORES

Carrera de San Jerónimo, 24 y Echegaray, 1 y 3.-Sucursal: Preciados, 5

MADRID

BILBAO: Correo, 5 -:- BARCELONA: Paseo de Gracia, 54 -:- VALENCIA: Paz, 15

SANTANDER: Wad-Ras, 7 -:- ALICANTE: Mayor, 27

PARIS: 10, Rue de la Grange Bateliere

Reg. núm. 17272 - A y B

8 Ptas.

LEGADO GUERRERO. ICCMU

¡HIP! ¡HIP!.. ¡HURRA!

Nº5. PASACALLE

GUION (si b)

J. GUERRERO

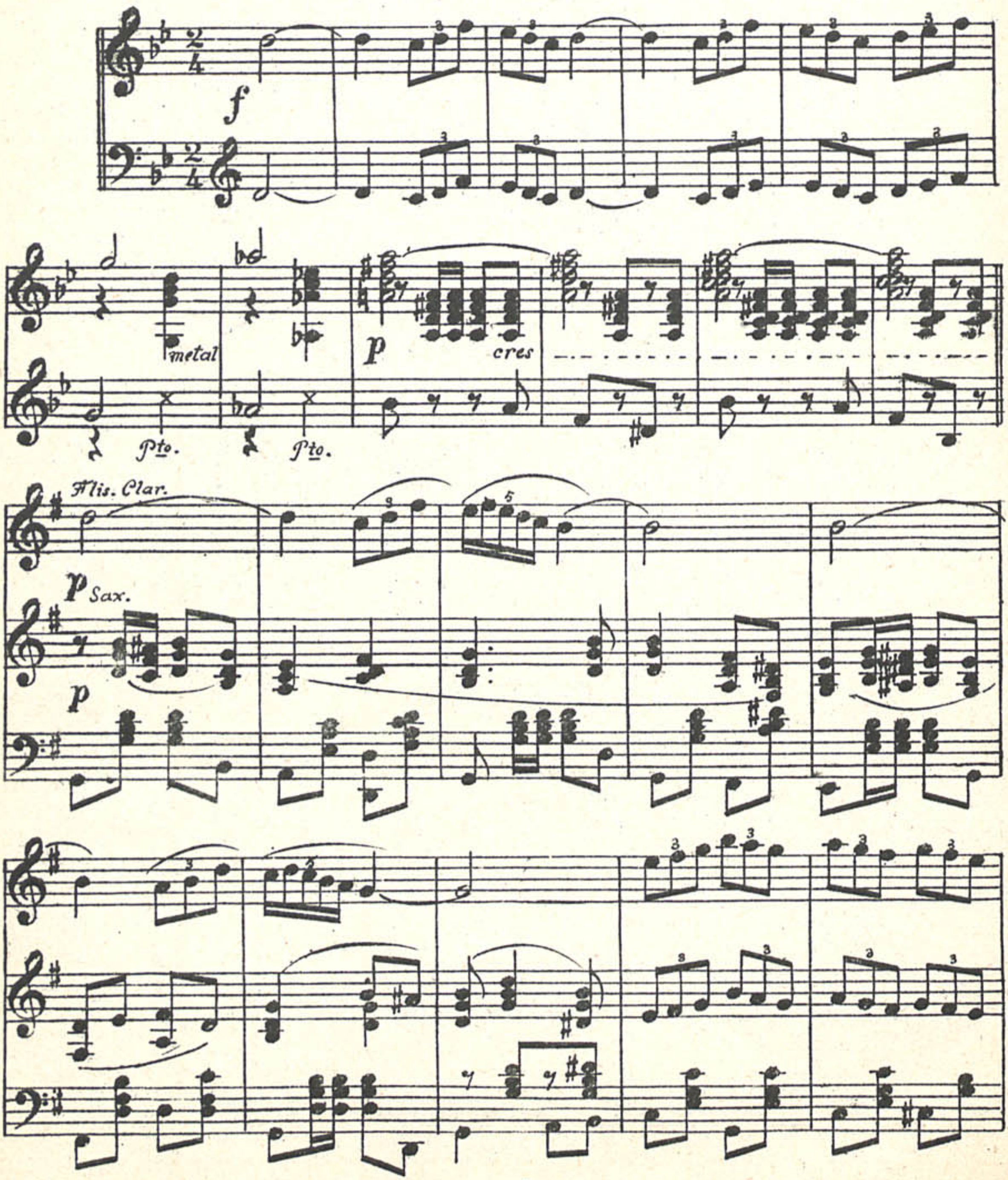

UNION MUSICAL ESPAÑOLA – Editores. 17272 A

LEGADO GUERRERO. ICCMU

metal

Pto.

cres

pp

metal

LEGADO GUERRERO. ICCMU

Sax. Tptas

ff tutti

fff

gas

pp

cres - - - -

gas

3

f

p

cres

f

pp

ff

D. C.

LEGADO GUERRERO. ICCMU

Sax. Flis.

Tptas.

Sax

LEGADO GUERRERO. ICCMU

¡HIP! ¡HIP!.. ¡HURRA!

Nº 5. PASACALLE

FLAUTA y FLAUTIN

J. GUERRERO

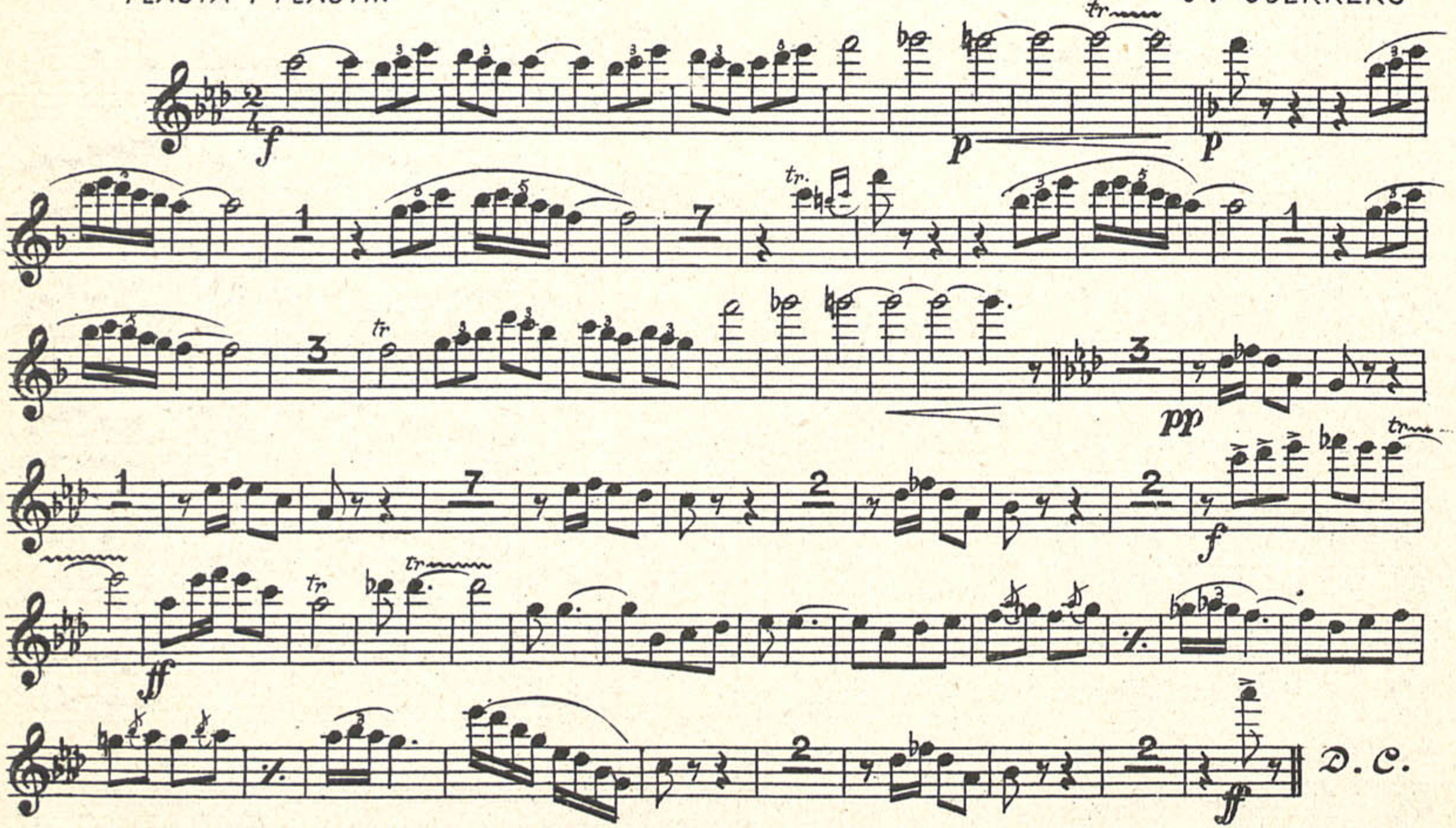

UNION MUSICAL ESPAÑOLA — Editores. 17272 A

LEGADO GUERRERO. ICCMU

¡HIP! ¡HIP!.. ¡HURRA!

Nº 6. RUMBA

FLAUTA y FLAUTIN

J. GUERRERO

f *f* *ff* *p* *ff* *ten*

UNION MUSICAL ESPAÑOLA — Editores. 17272-B

LEGADO GUERRERO. ICCMU

¡HIP! ¡HIP!.. ¡HURRA!

Nº5. PASACALLE

CLARINETE PRAL.

J. GUERRERO

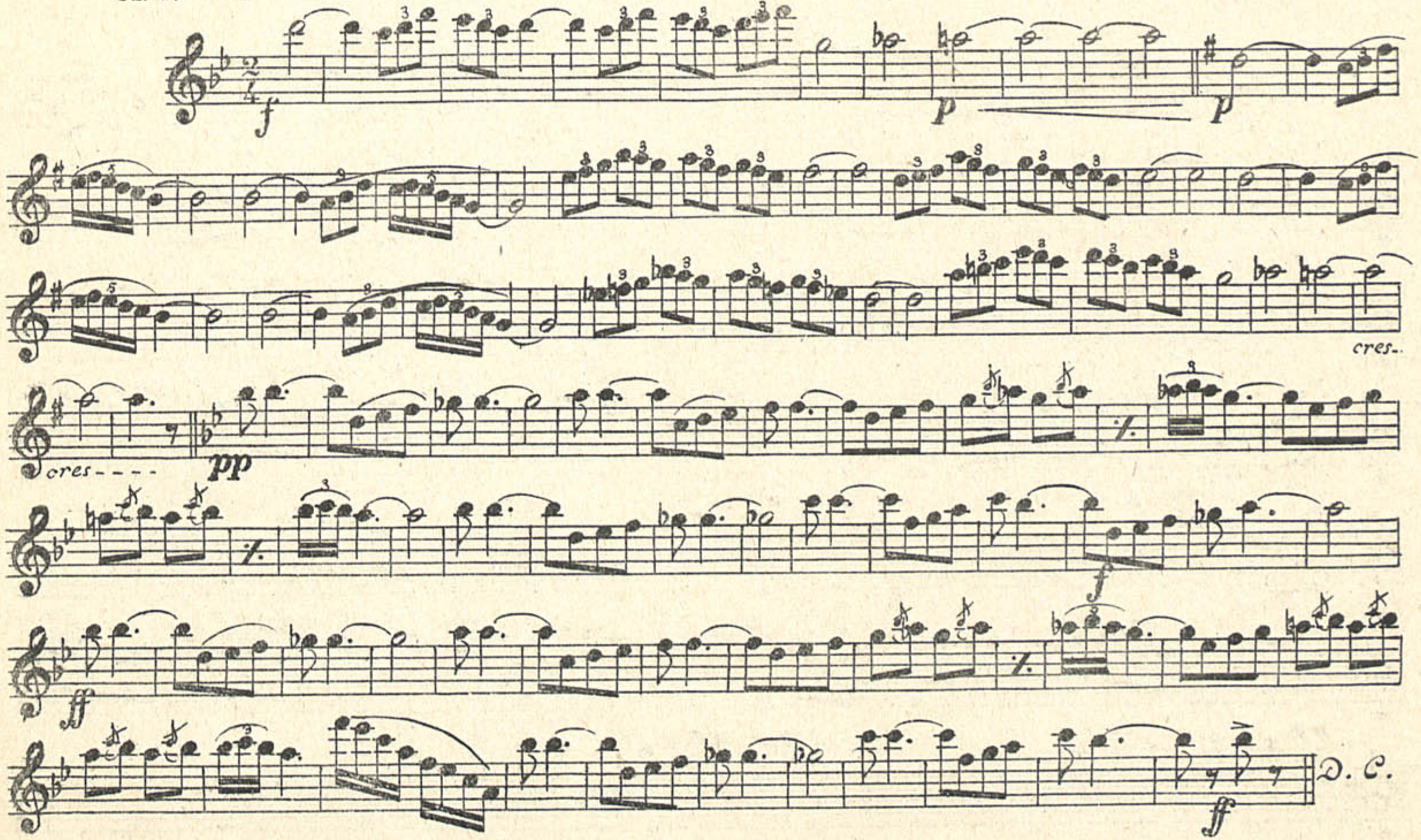

UNION MUSICAL ESPAÑOLA – Editores. 17272-A

LEGADO GUERRERO. ICCMU

¡HIP! ¡HIP!.. ¡HURRA!

Nº 6. RUMBA

CLARINETE PRAL

J. GUERRERO

f *p* *f* *p* *ff* ten *f*

UNION MUSICAL ESPAÑOLA — Editores. 17272 - B

LEGADO GUERRERO. ICCMU

¡HIP! ¡HIP!.. ¡HURRA!

Nº5. PASACALLE

CLARINETE 1º

J. GUERRERO

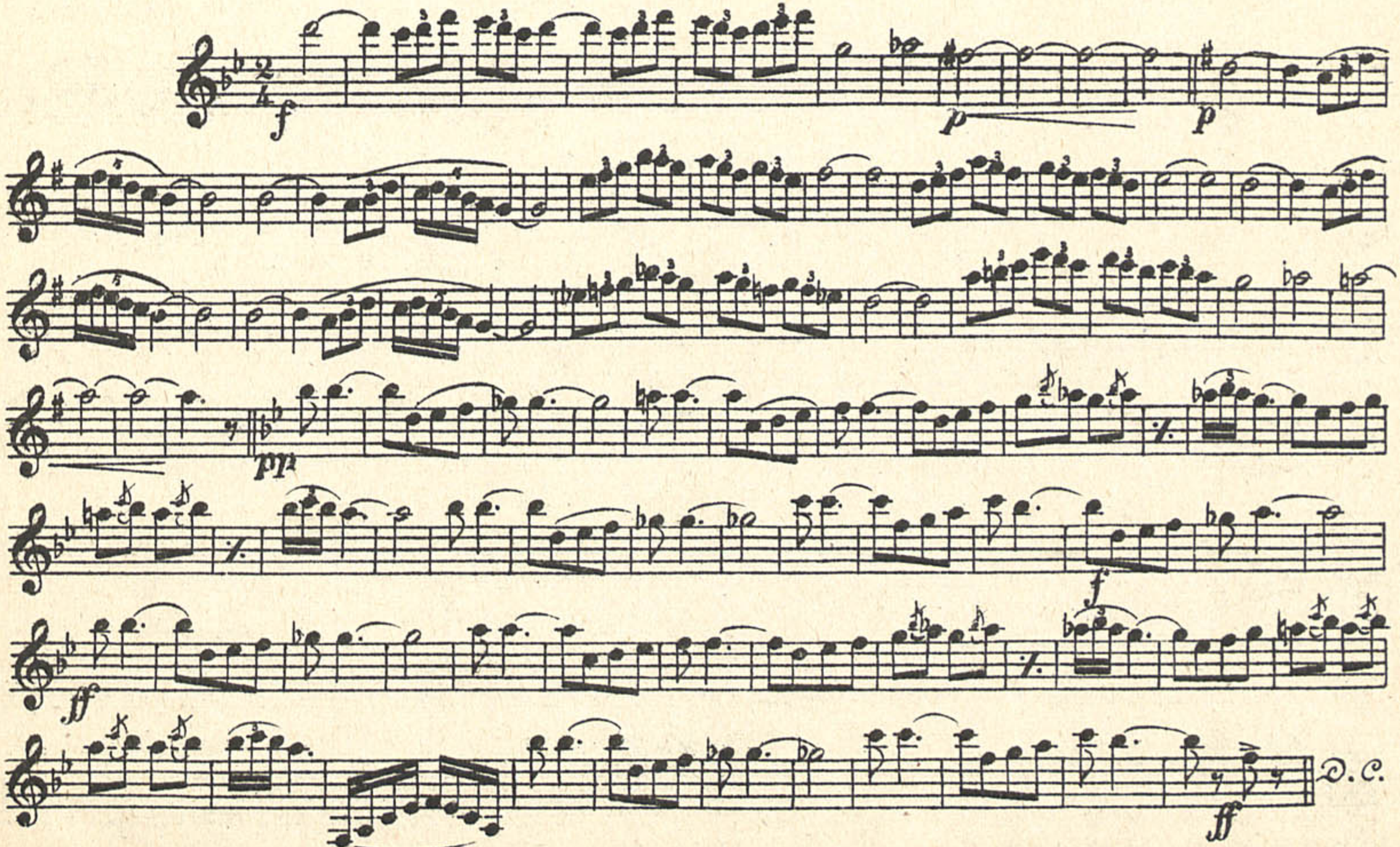

UNION MUSICAL ESPAÑOLA — Editores. 17272-A

LEGADO GUERRERO. ICCMU

¡HIP! ¡HIP!.. ¡HURRA!

Nº 6. RUMBA

CLARINETE 1º

J. GUERRERO

UNION MUSICAL ESPAÑOLA — Editores. 17272—B

LEGADO GUERRERO. ICCMU

¡HIP! ¡HIP!.. ¡HURRA!

Nº5. PASACALLE

CLARINETE 2º

J. GUERRERO

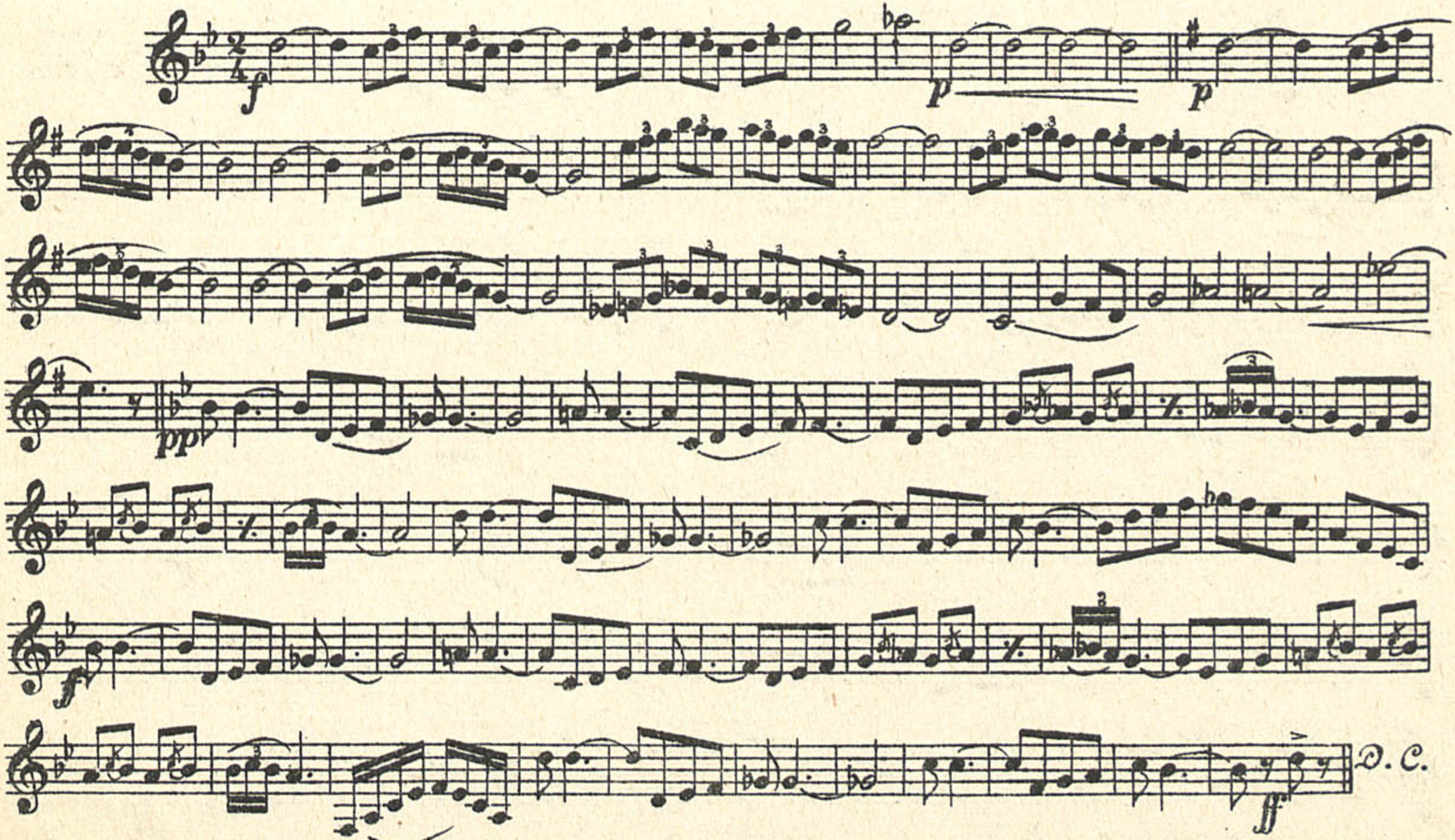

UNION MUSICAL ESPAÑOLA — Editores . 17272-A

LEGADO GUERRERO. ICCMU

¡HIP! ¡HIP!... ¡HURRA!

Nº 6. RUMBA

CLARINETE 2º

J. GUERRERO

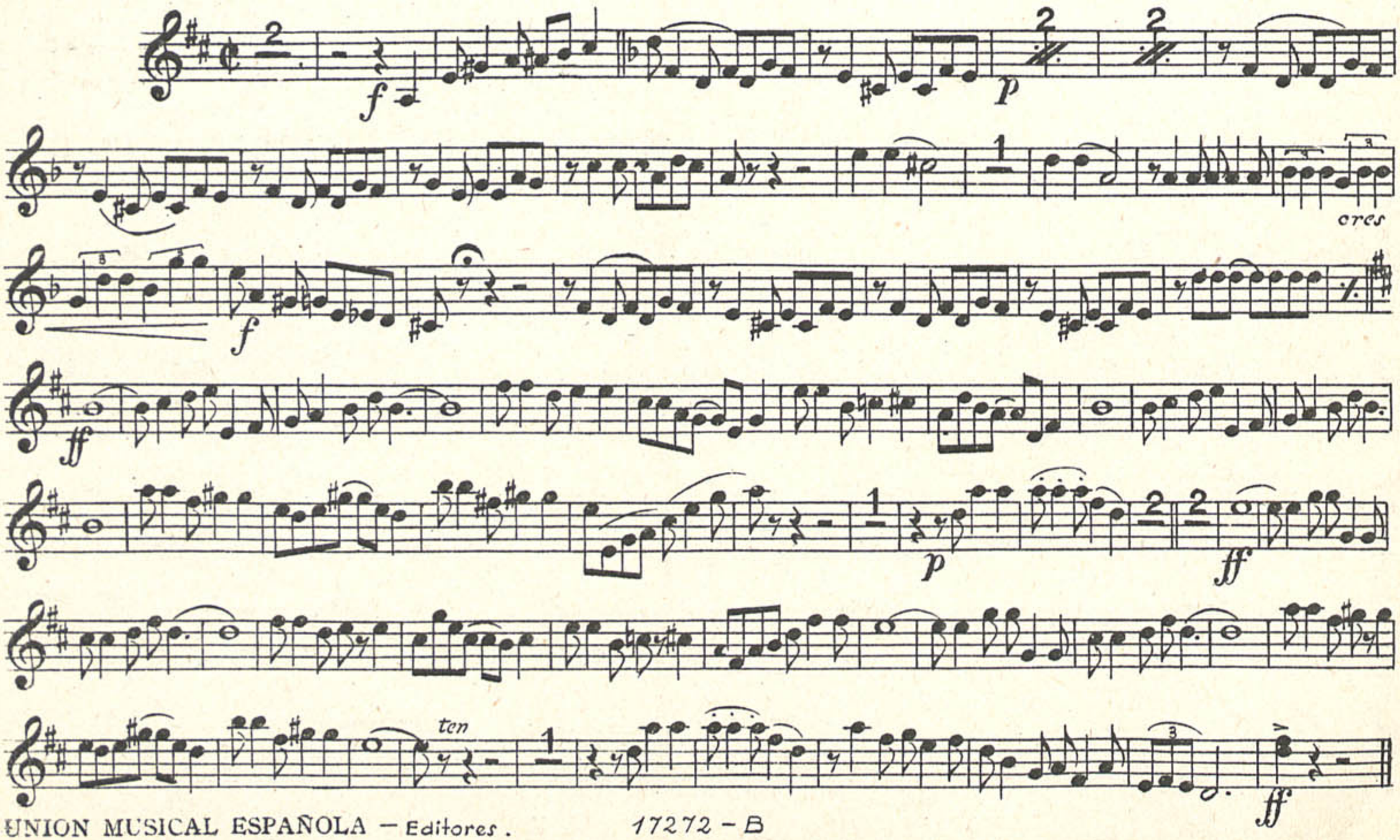

UNION MUSICAL ESPAÑOLA — Editores. 17272 - B

LEGADO GUERRERO. ICCMU

¡HIP! ¡HIP!.. ¡HURRA!

Nº5. PASACALLE

CLARINETE 3º

J. GUERRERO

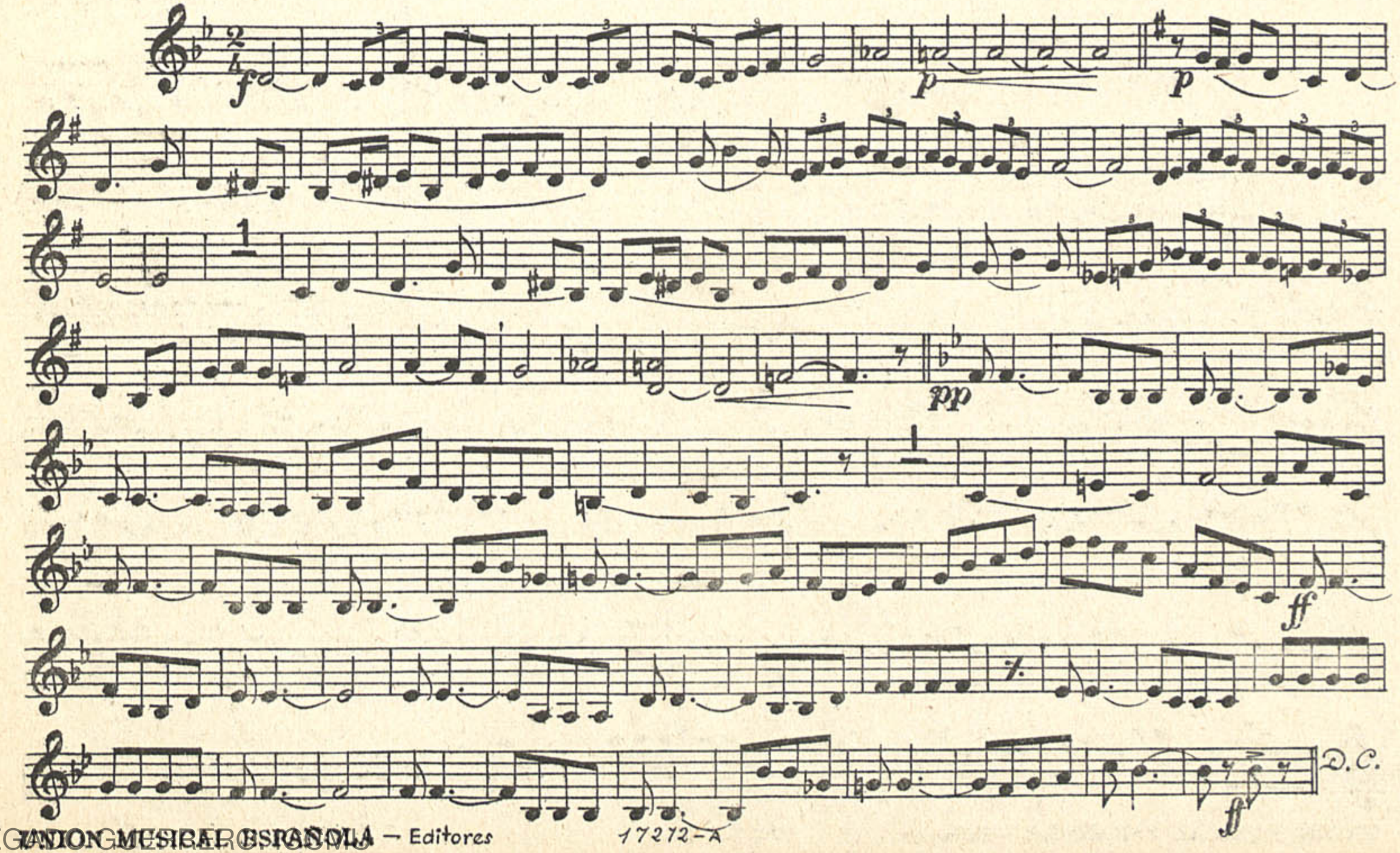

LEGADO GUERRERO.COM

¡HIP! ¡HIP!.. ¡HURRA!

Nº 6. RUMBA

CLARINETE 3º

J. GUERRERO

UNION MUSICAL ESPAÑOLA —Editores. 17272-B

LEGADO GUERRERO. ICCMU

¡HIP! ¡HIP!.. ¡HURRA!

Nº5. PASACALLE

REQUINTO

J. GUERRERO

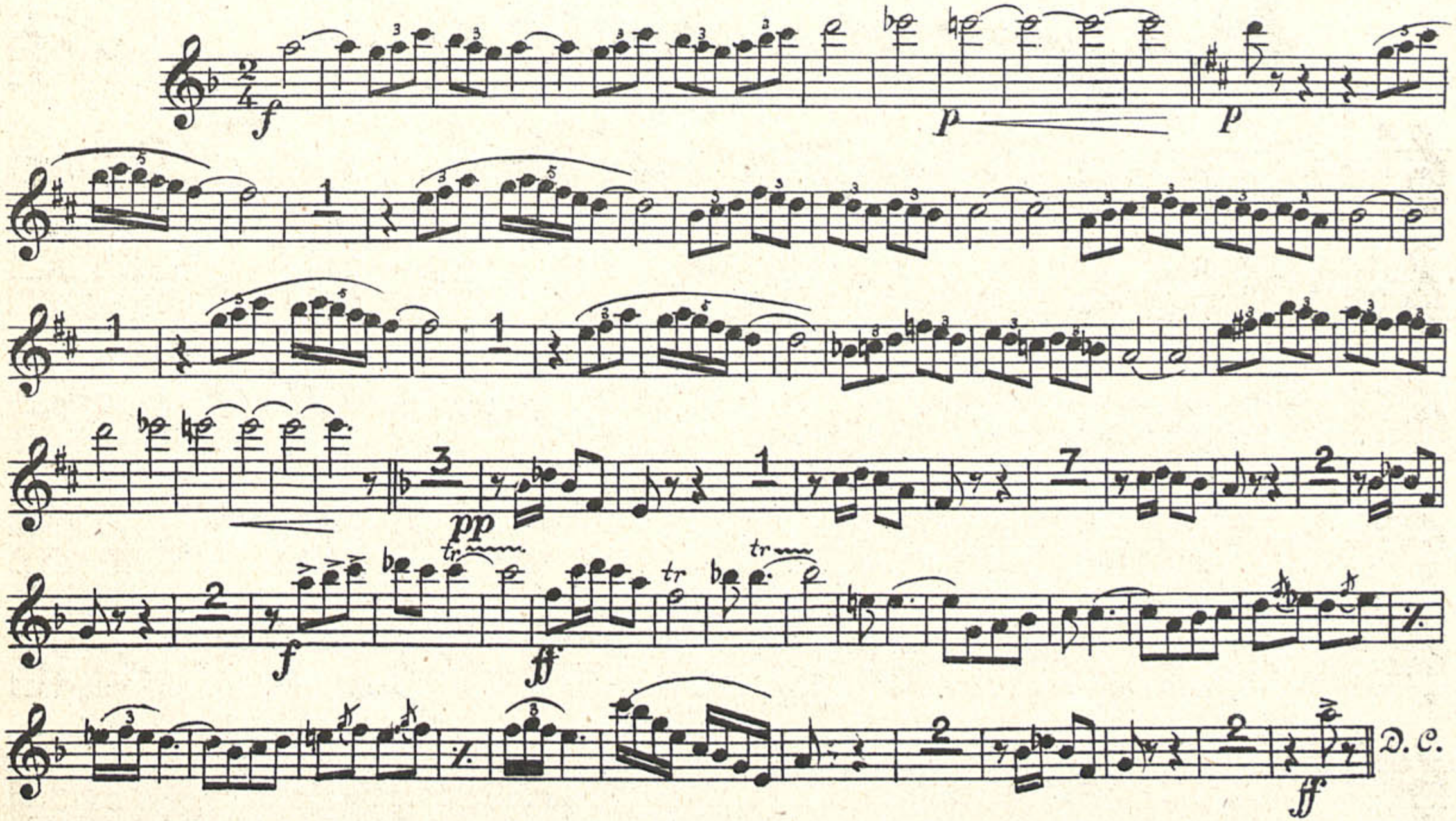

UNION MUSICAL ESPAÑOLA — Editores . 17272-A

LEGADO GUERRERO. ICCMU

¡HIP! ¡HIP!... ¡HURRA!

Nº 6. RUMBA

REQUINTO

J. GUERRERO

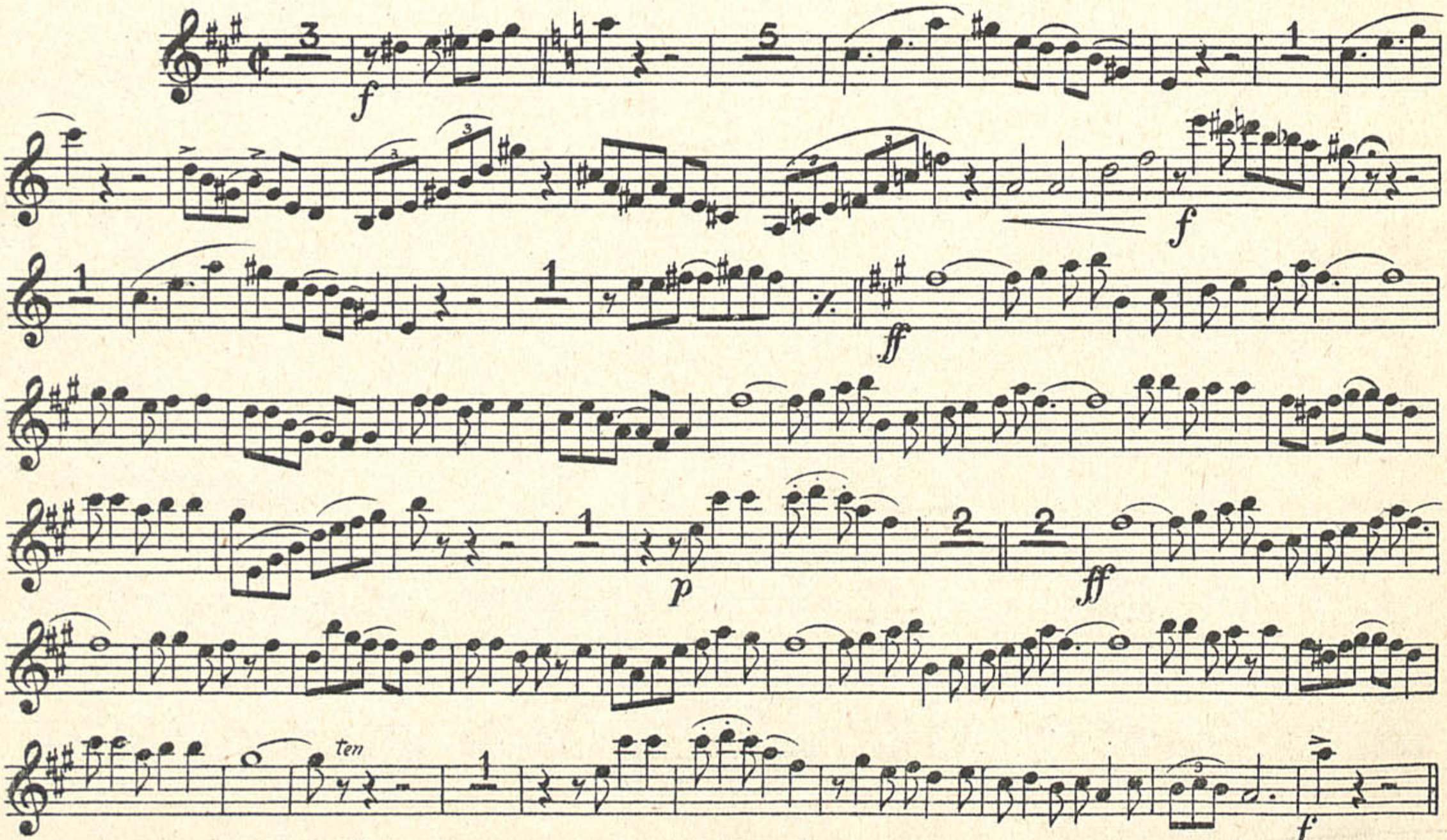

UNION MUSICAL ESPAÑOLA — Editores. 17272—B

LEGADO GUERRERO. ICCMU

¡HIP! ¡HIP!.. ¡HURRA!

Nº5. PASACALLE

OBOE

J. GUERRERO

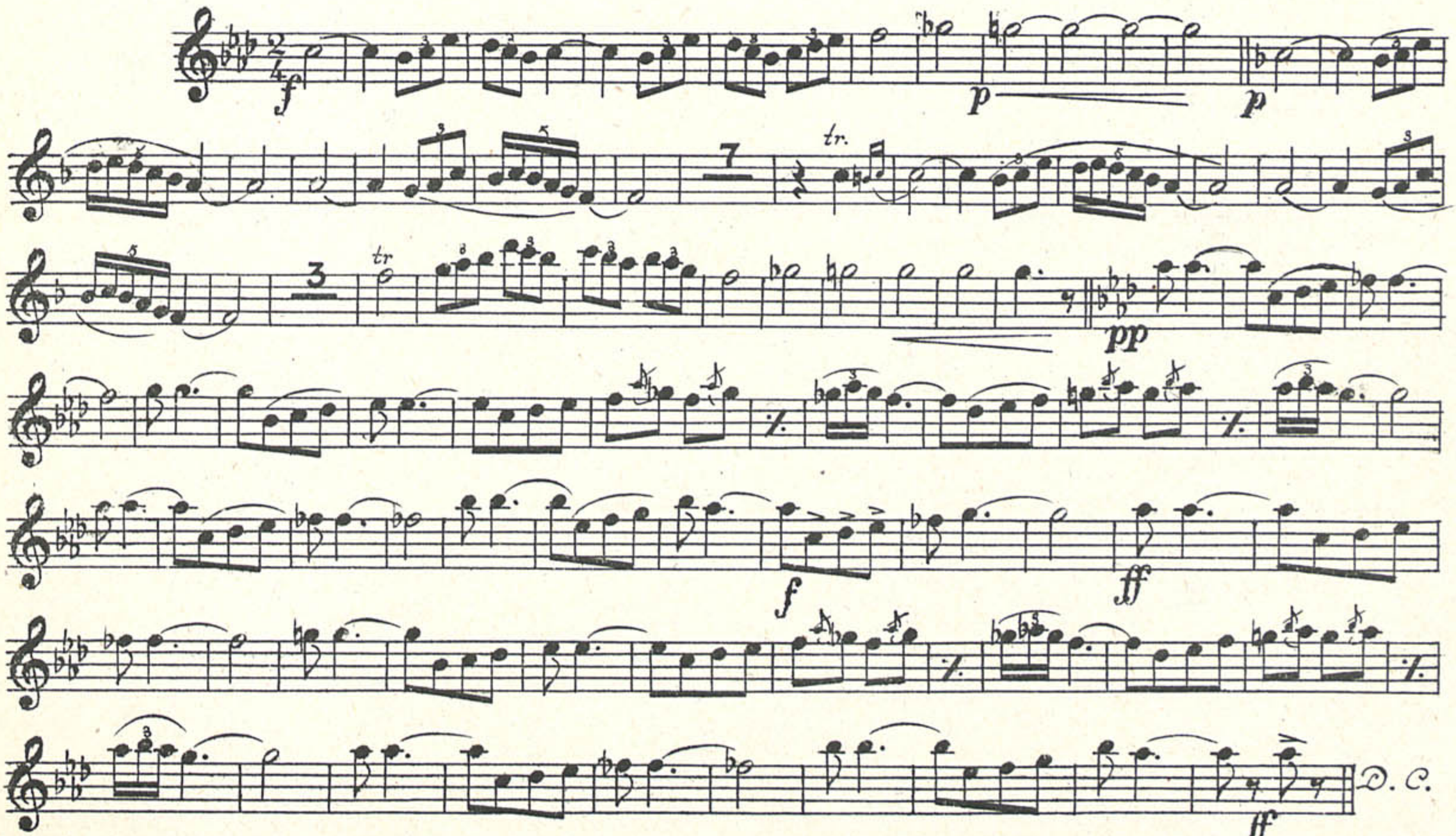

UNION MUSICAL ESPAÑOLA — Editores. 17272—A

LEGADO GUERRERO. ICCMU

¡HIP! ¡HIP!.. ¡HURRA!

Nº 6. RUMBA

OBOE

J. GUERRERO

UNION MUSICAL ESPAÑOLA – Editores. 17272 – B

LEGADO GUERRERO. ICCMU

¡HIP! ¡HIP!.. ¡HURRA!

Nº5. PASACALLE

TROMPETA 1ª

J. GUERRERO

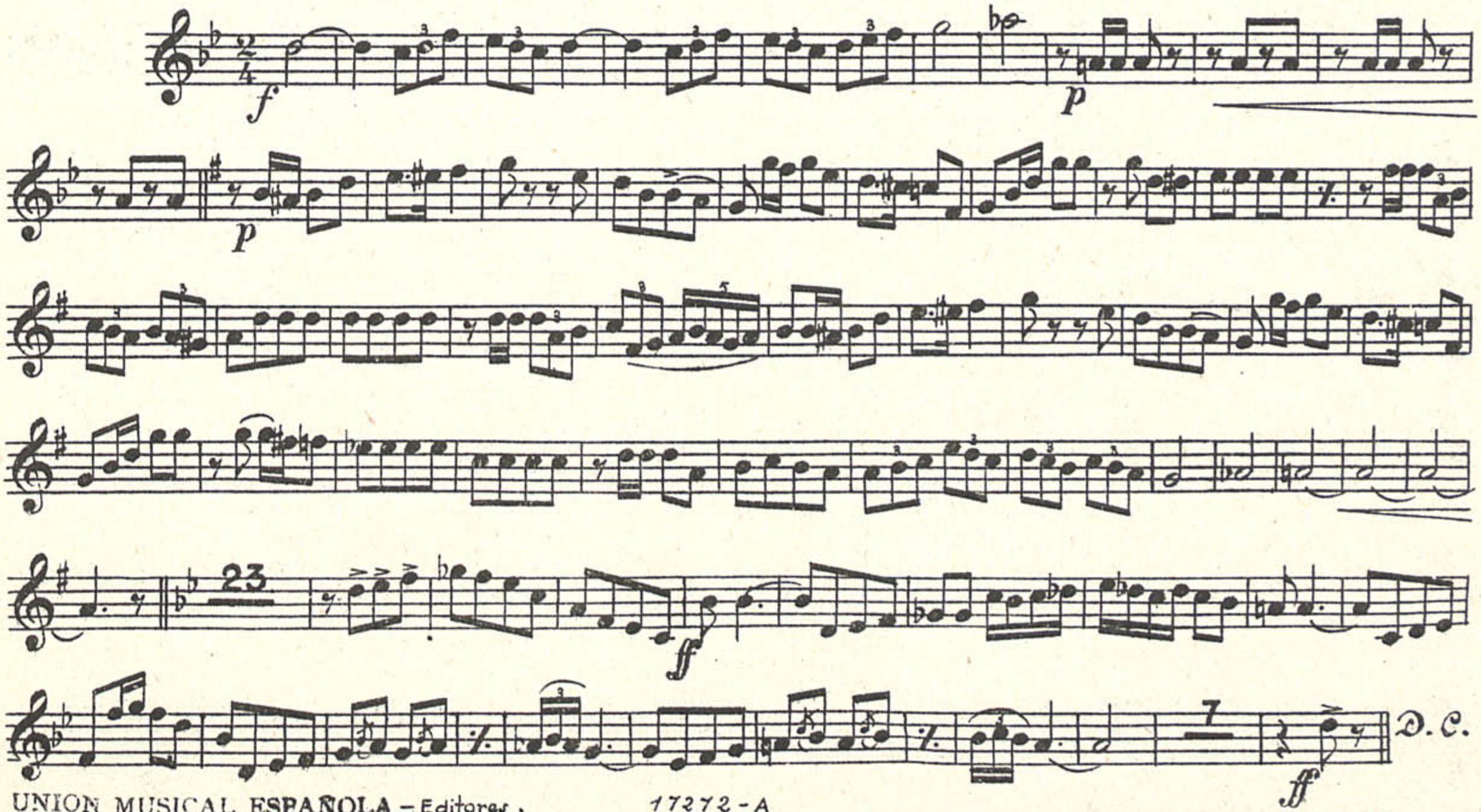

UNION MUSICAL ESPAÑOLA – Editores . 17272-A

LEGADO GUERRERO. ICCMU

¡HIP! ¡HIP!.. ¡HURRA!

Nº 6. RUMBA

TROMPETA 1ª

J. GUERRERO

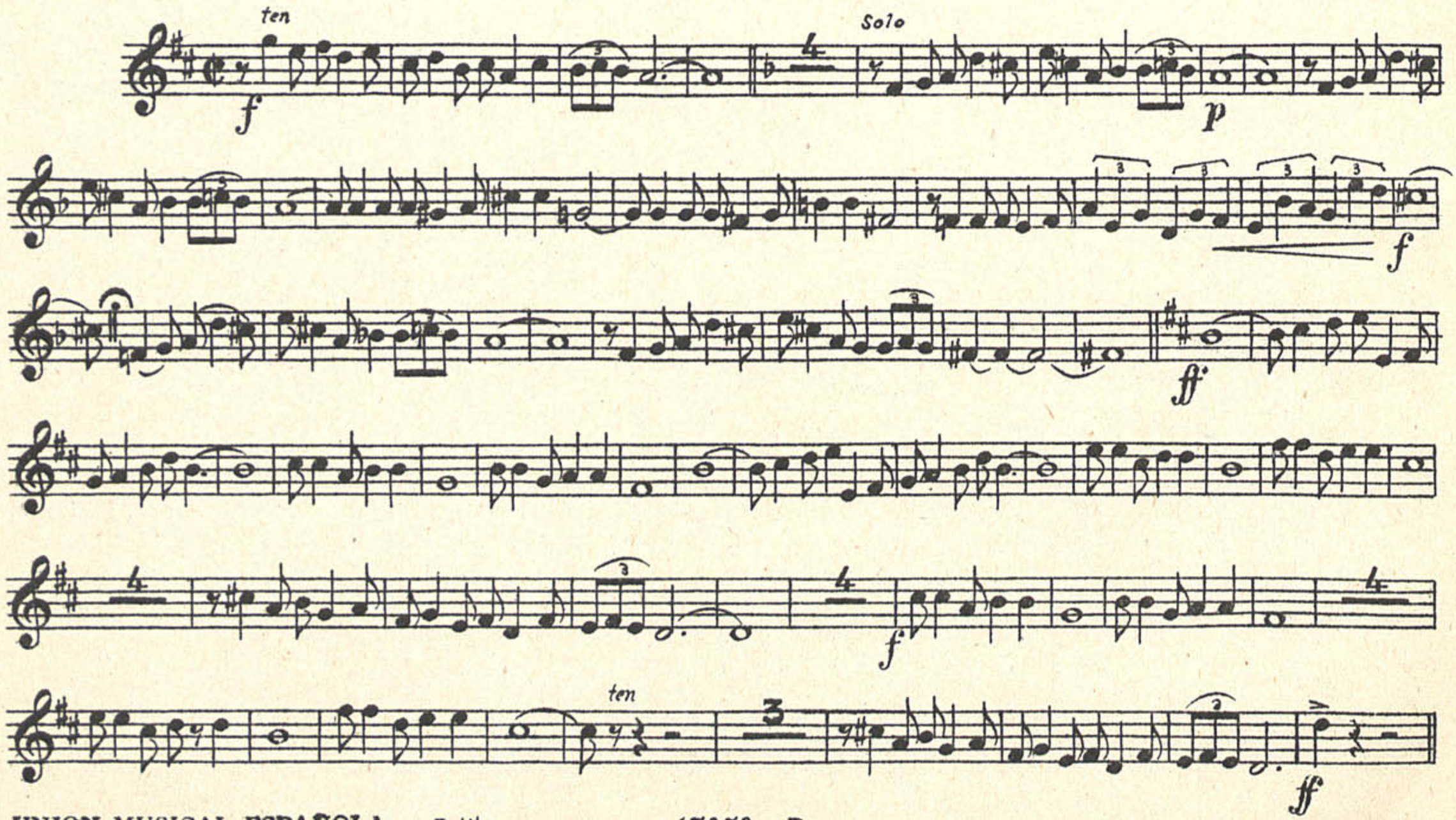

UNION MUSICAL ESPAÑOLA — Editores . 17272 — B

LEGADO GUERRERO. ICCMU

¡HIP! ¡HIP!.. ¡HURRA!

Nº5. PASACALLE

TROMPETA 2ª

J. GUERRERO

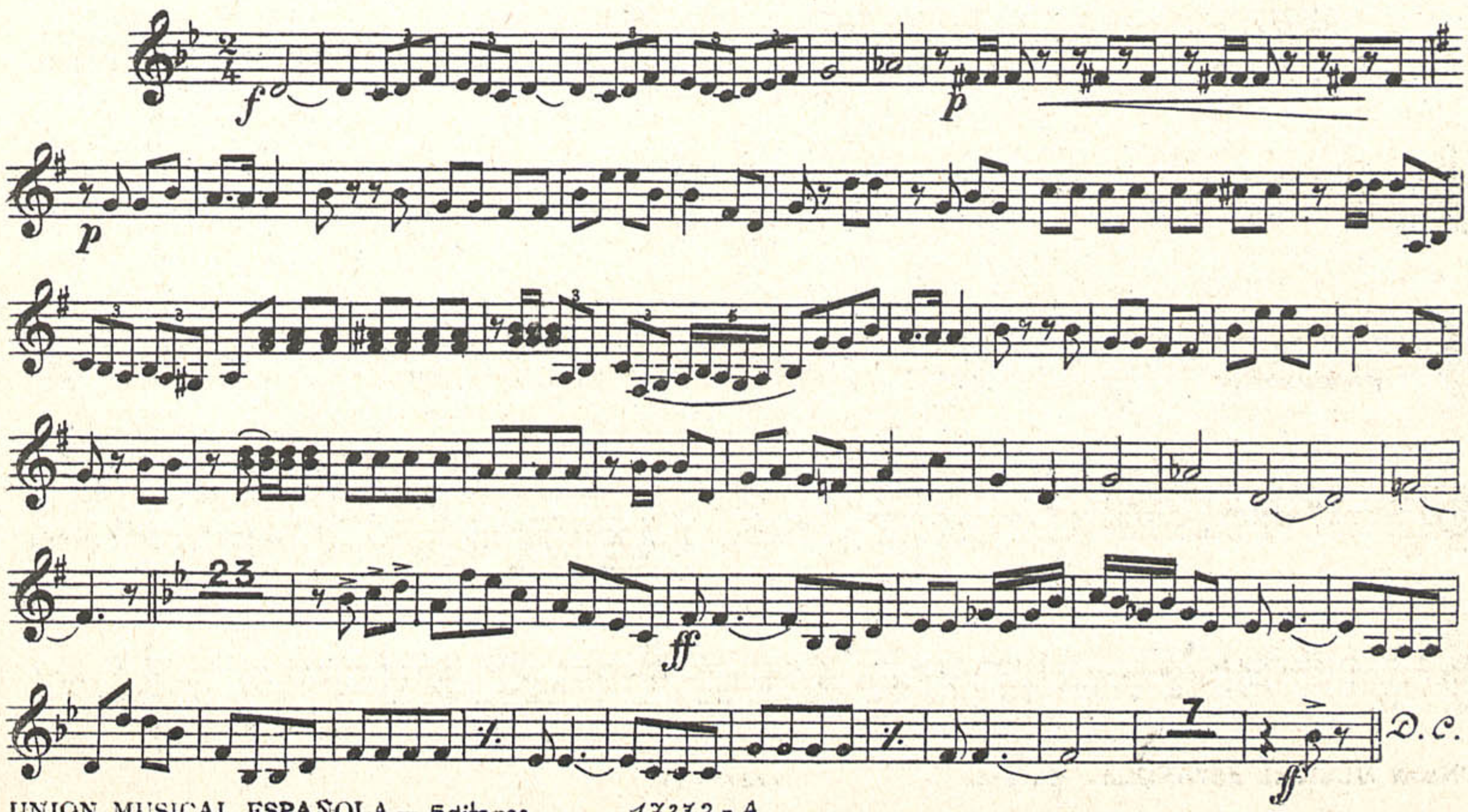

UNION MUSICAL ESPAÑOLA — Editores. 17272 - A

LEGADO GUERRERO. ICCMU

¡HIP! ¡HIP!.. ¡HURRA!

Nº 6. RUMBA

TROMPETA 2ª

J. GUERRERO

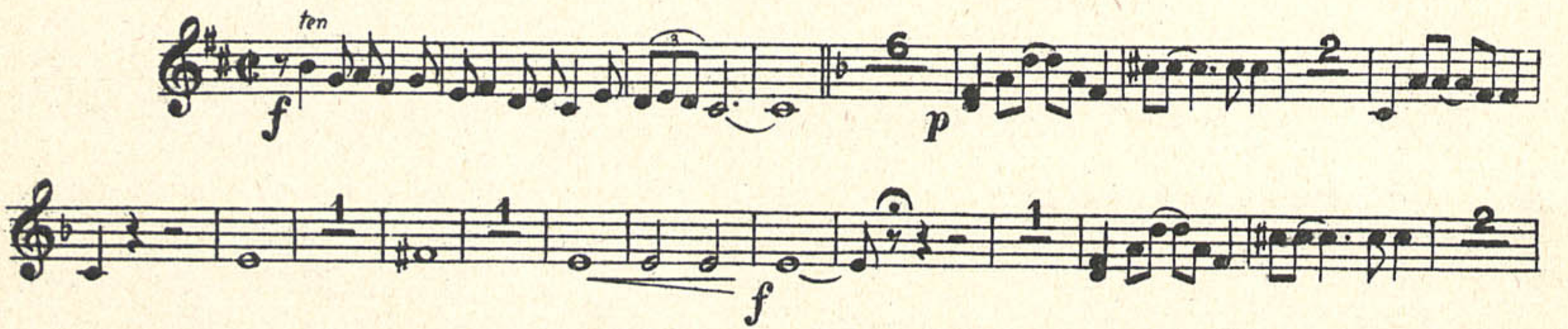

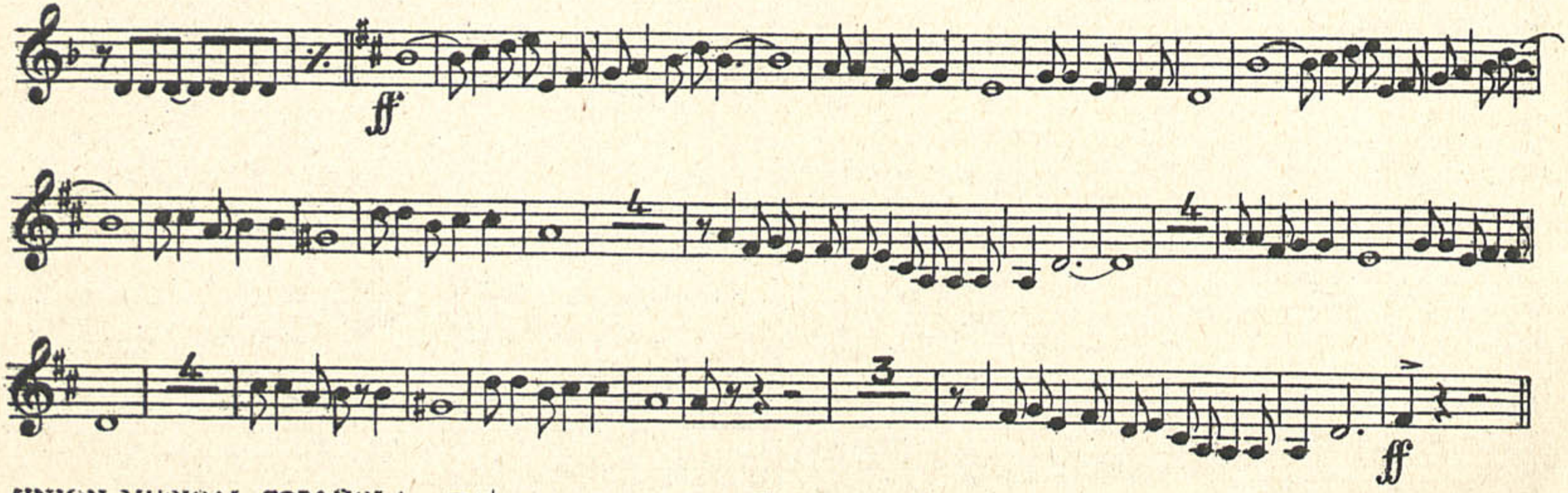

UNION MUSICAL ESPAÑOLA — Editores. 17272 - B

LEGADO GUERRERO. ICCMU

¡HIP! ¡HIP!.. ¡HURRA!

Nº5. PASACALLE

SAXOFON ALTO 1º

J. GUERRERO

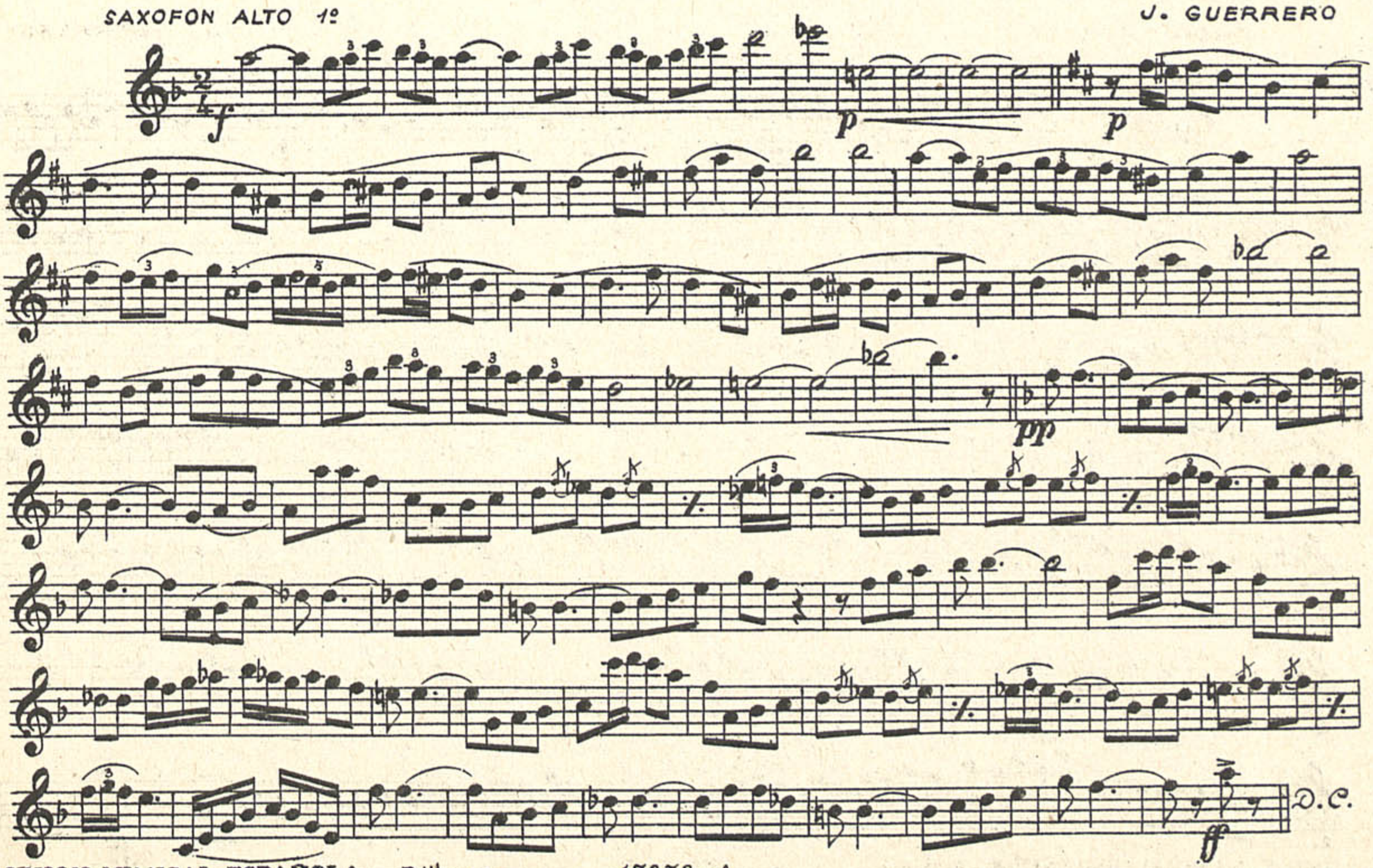

UNION MUSICAL ESPAÑOLA — Editores. 17272—A

LEGADO GUERRERO. ICCMU

¡HIP! ¡HIP!.. ¡HURRA!

Nº 6. RUMBA

SAXOFON ALTO 1º

J. GUERRERO

ten

Solo

ten

UNION MUSICAL ESPAÑOLA – Editores. 17272 – B

LEGADO GUERRERO. ICCMU

¡HIP! ¡HIP!.. ¡HURRA!

Nº5. PASACALLE

SAXOFON ALTO 2º

J. GUERRERO

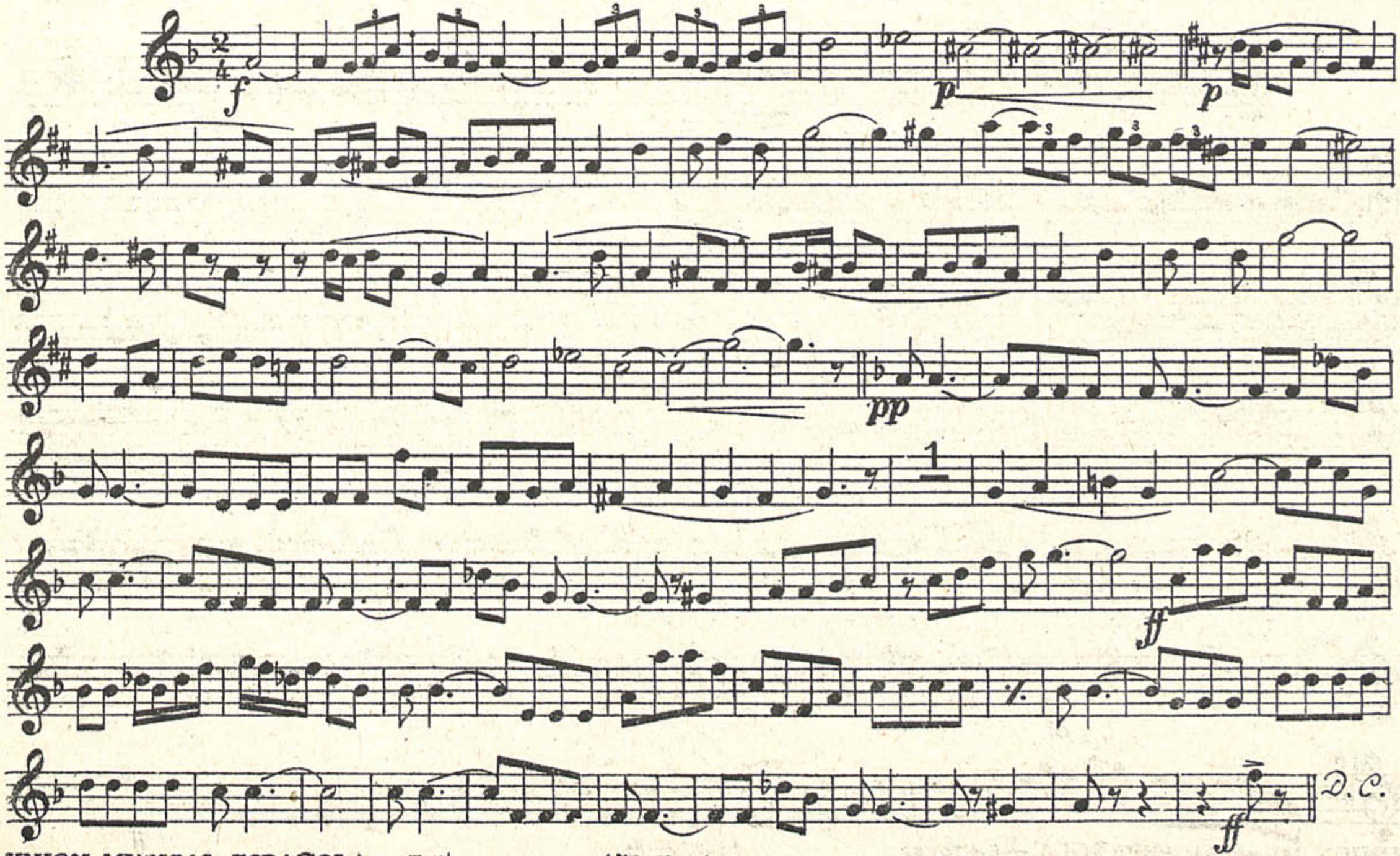

UNION MUSICAL ESPAÑOLA — Editores. 17272—A

LEGADO GUERRERO. ICCMU

¡HIP! ¡HIP!... ¡HURRA!

Nº 6. RUMBA

SAXOFON ALTO 2º

J. GUERRERO

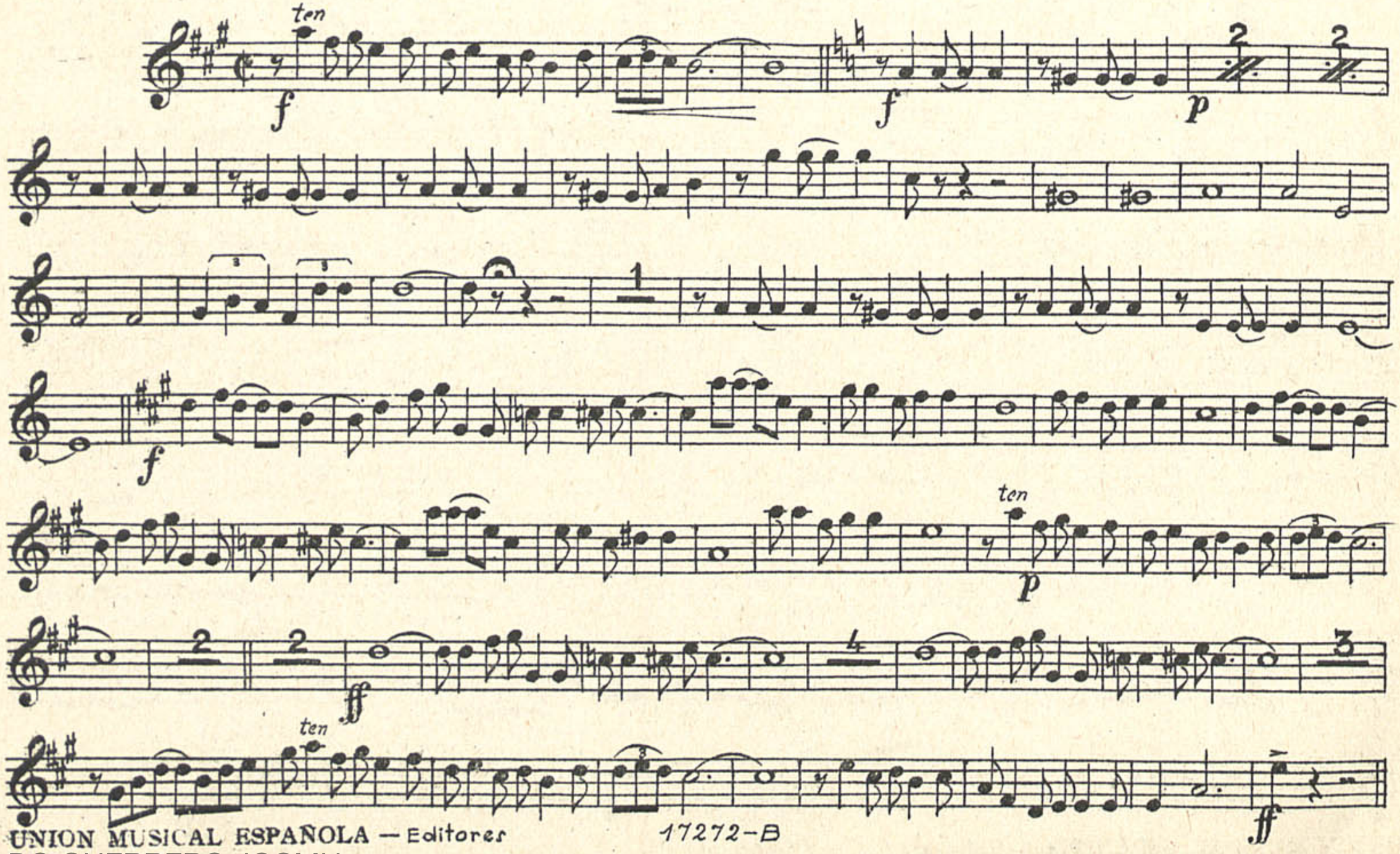

UNION MUSICAL ESPAÑOLA — Editores

17272-B

LEGADO GUERRERO. ICCMU

¡HIP! ¡HIP!... ¡HURRA!

Nº5. PASACALLE

SAXOFON TENOR 1º

J. GUERRERO

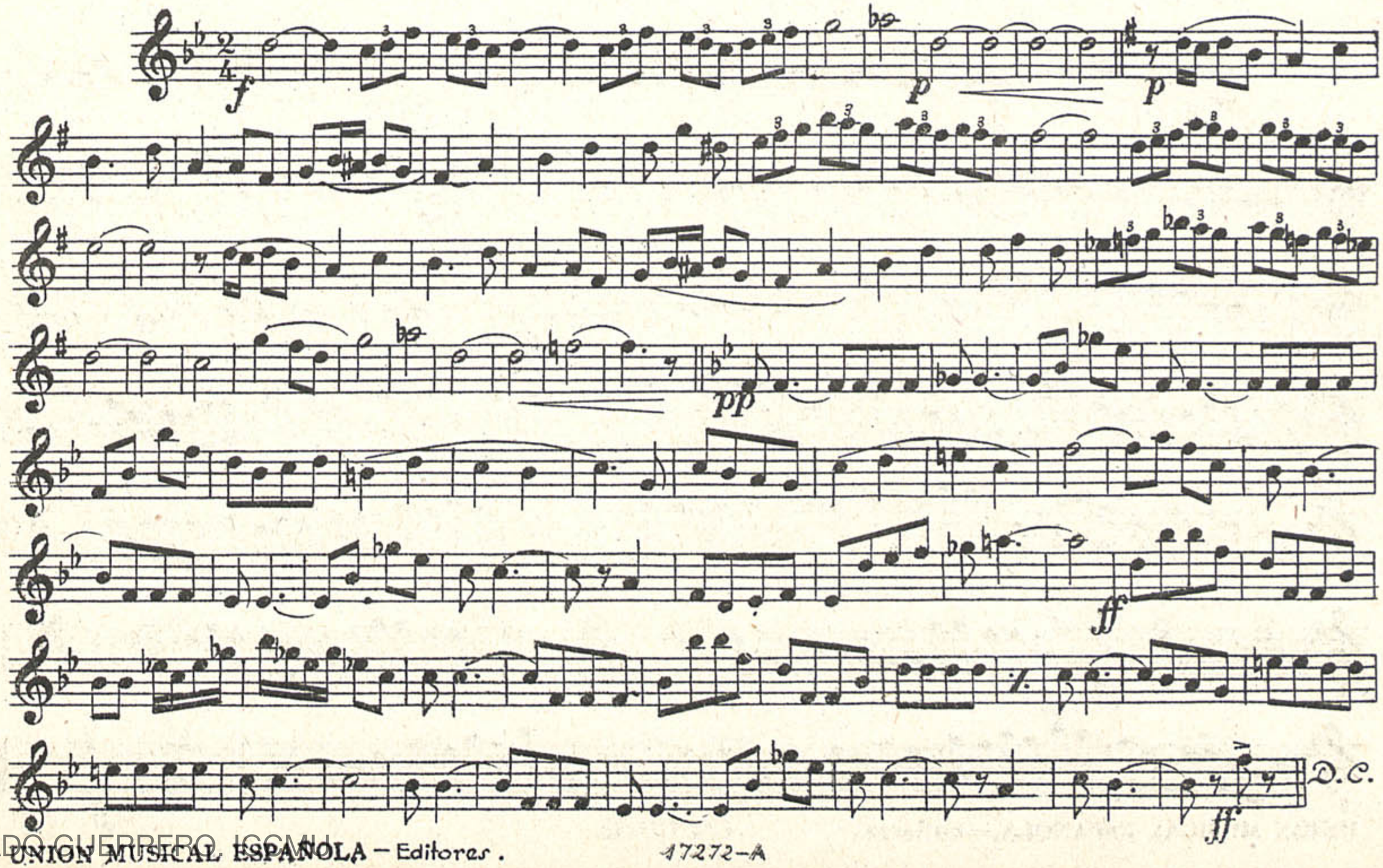

LEGADO GUERRERO. ICCMU

¡HIP! ¡HIP!.. ¡HURRA!

Nº 6. RUMBA

SAXOFON TENOR 1º

J. GUERRERO

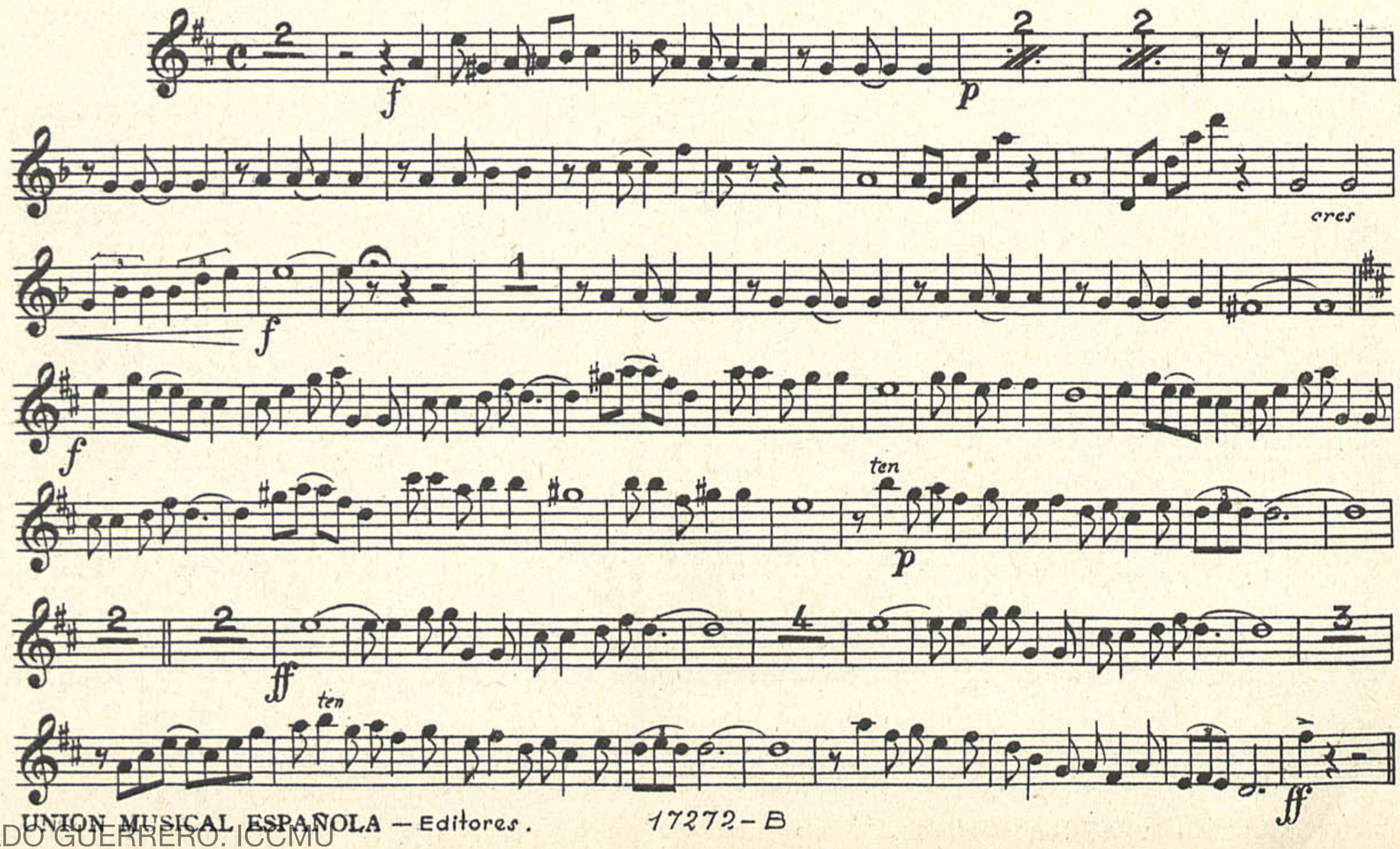

UNION MUSICAL ESPAÑOLA — Editores. 17272-B

LEGADO GUERRERO. ICCMU

¡HIP! ¡HIP!.. ¡HURRA!

Nº5. PASACALLE

SAXOFON TENOR 2º

J. GUERRERO

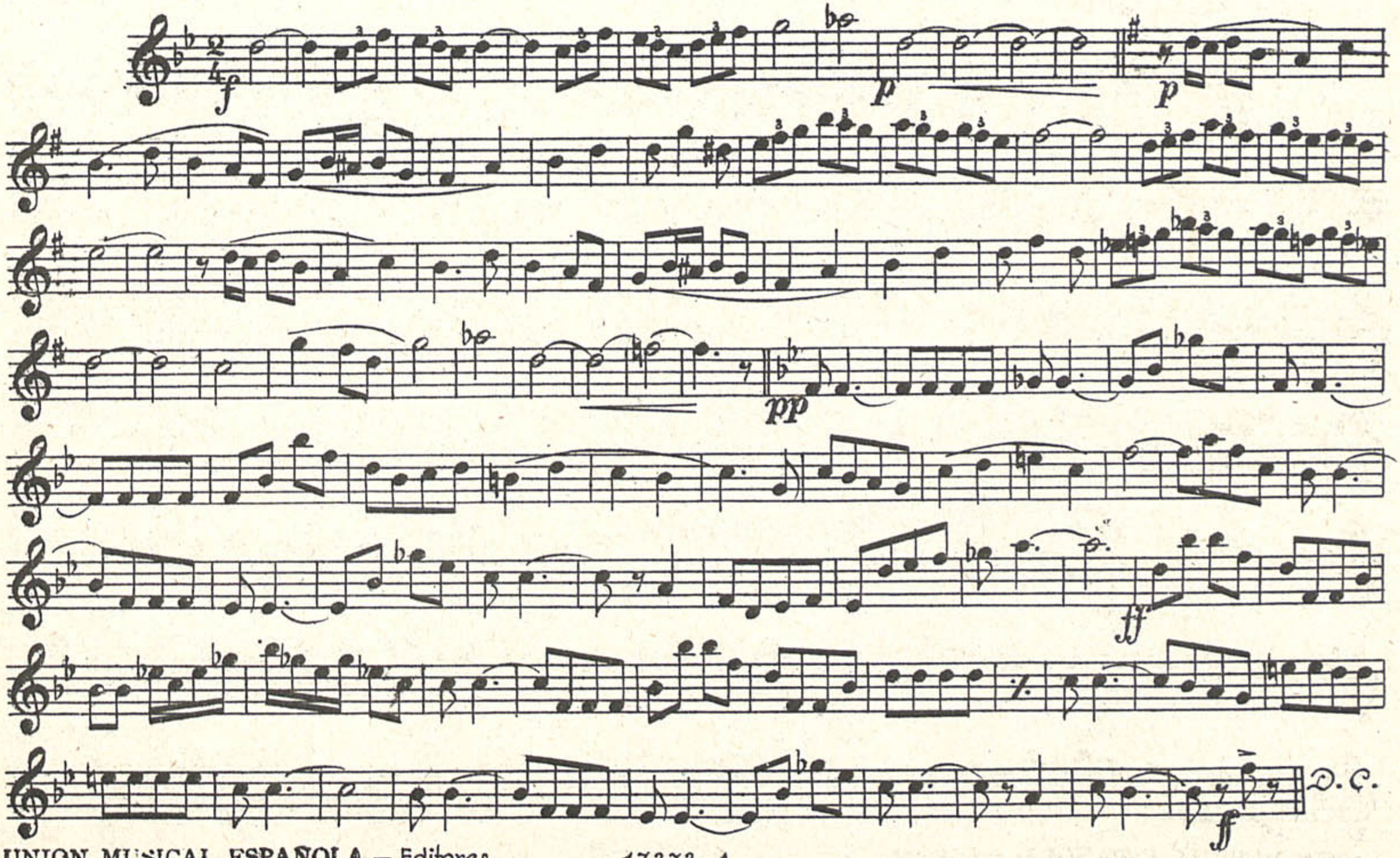

UNION MUSICAL ESPAÑOLA — Editores. 17272-A

LEGADO GUERRERO. ICCMU

¡HIP! ¡HIP!.. ¡HURRA!

Nº 6. RUMBA

SAXOFON TENOR 2º

J. GUERRERO

f *p* *cres* *f* *ten* *p* *ff ten* *ff*

UNION MUSICAL ESPAÑOLA — Editores.

17272—B

LEGADO GUERRERO. ICCMU

¡HIP! ¡HIP!.. ¡HURRA!

Nº5. PASACALLE

SAXOFON BARITONO

J. GUERRERO

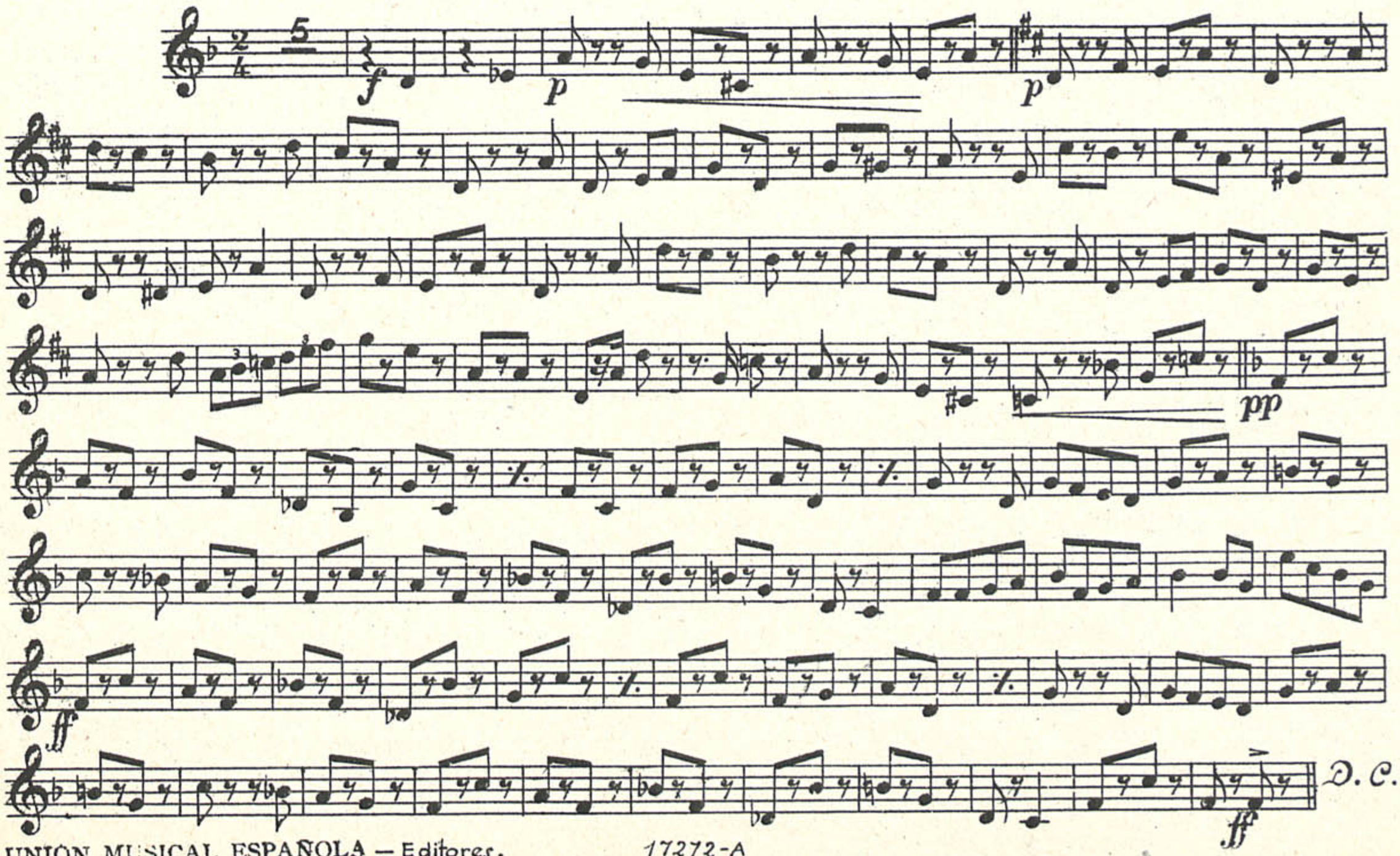

LEGADO GUERRERO. ICCMU

¡HIP! ¡HIP!.. ¡HURRA!

Nº 6. RUMBA

SAXOFON BARITONO

J. GUERRERO

f *p* *cres* *f* *ff* *ten* *ten* *ff*

UNION MUSICAL ESPAÑOLA – Editores. 17272-B

LEGADO GUERRERO. ICCMU

¡HIP! ¡HIP!.. ¡HURRA!

Nº5. PASACALLE

TROMPA 1ª

J. GUERRERO

LEGADO GUERRERO. IGCMU

¡HIP! ¡HIP!.. ¡HURRA!

Nº 6. RUMBA

TROMPA 1ª

J. GUERRERO

f *pp* *p* *f* *ff* *ten*

UNION MUSICAL ESPAÑOLA – Editores.

17272-B

LEGADO GUERRERO. ICCMU

¡HIP! ¡HIP!.. ¡HURRA!

Nº5. PASACALLE

TROMPA 2ª

J. GUERRERO

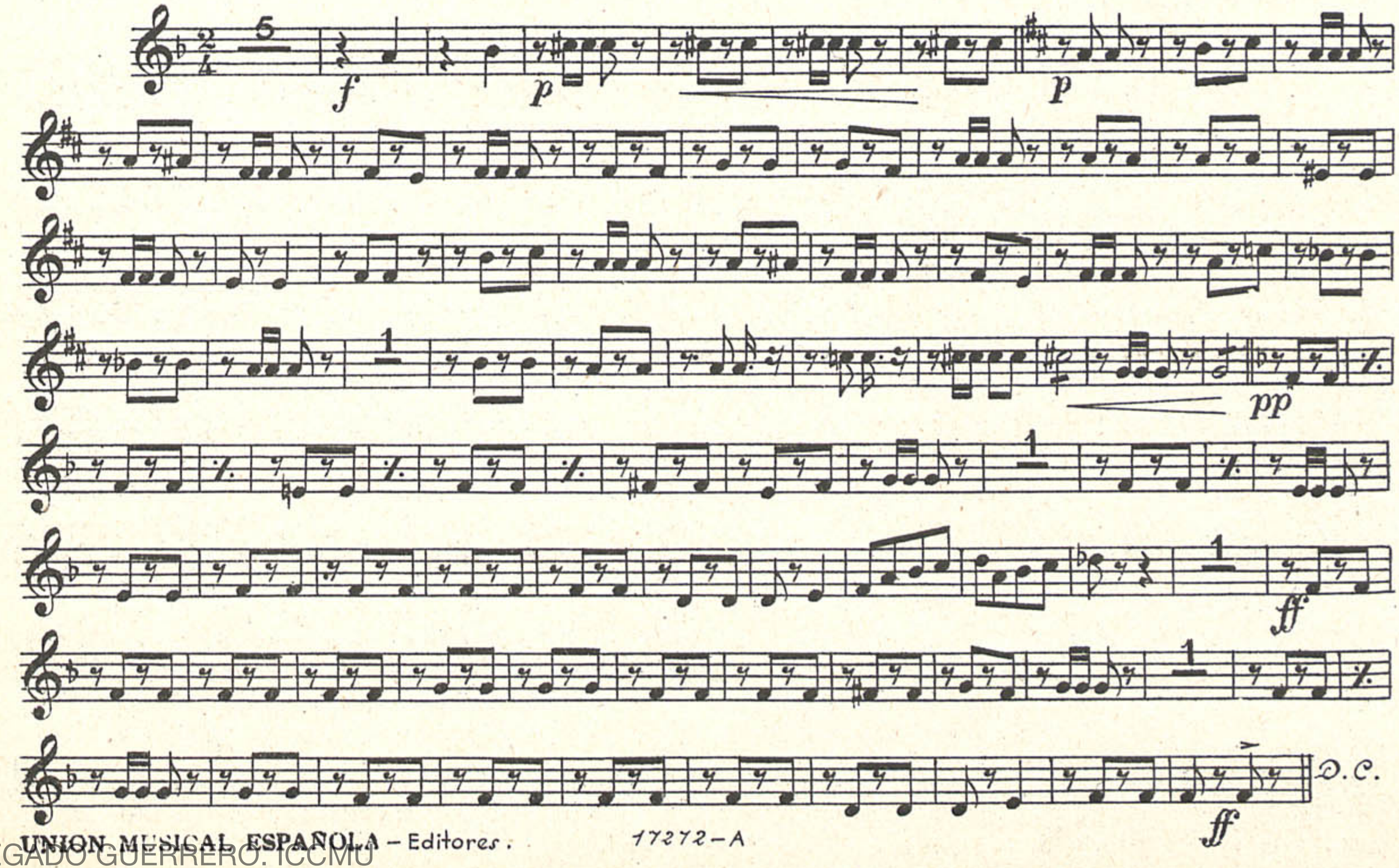

UNION MUSICAL ESPAÑOLA – Editores.

17272-A

LEGADO GUERRERO. ICCMU

¡HIP! ¡HIP!.. ¡HURRA!

Nº 6. RUMBA

TROMPA 2ª

J. GUERRERO

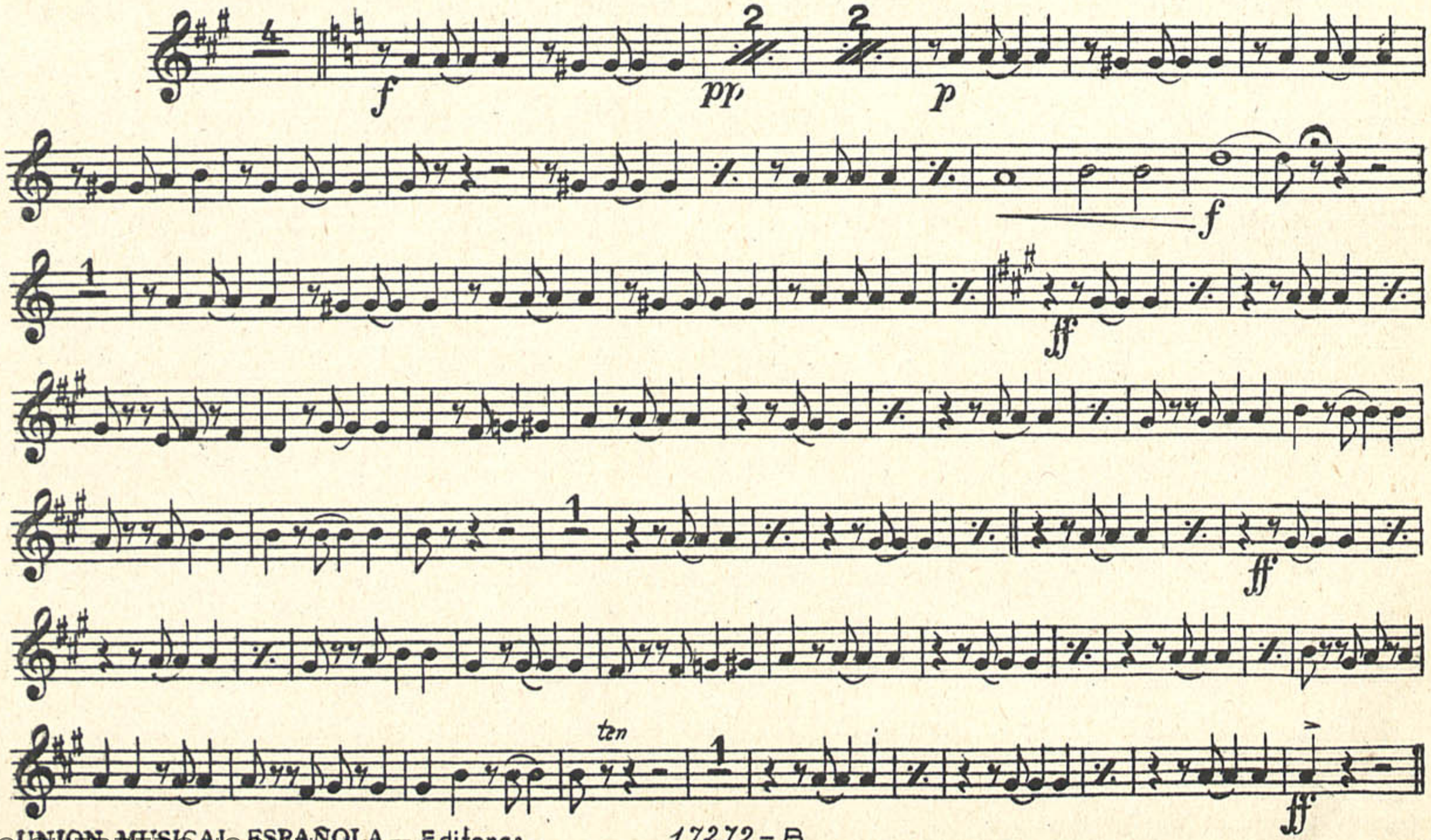

UNION MUSICAL ESPAÑOLA — Editores.

17272 - B

LEGADO GUERRERO. ICCMU

¡HIP! ¡HIP!.. ¡HURRA!

Nº5. PASACALLE

BOMBARDINO 1º

J. GUERRERO

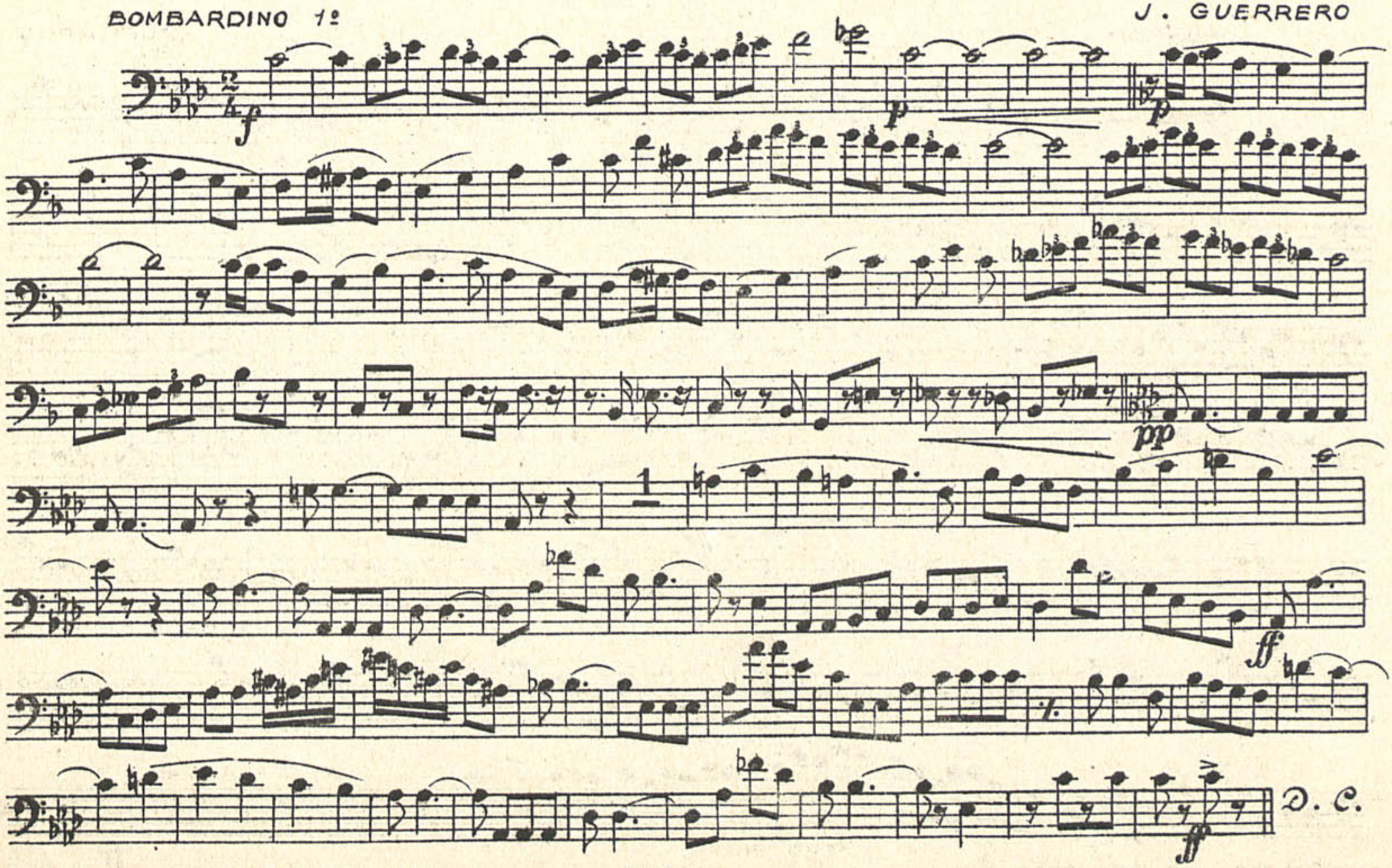

UNION MUSICAL ESPAÑOLA —Editores. 17272 - A

LEGADO GUERRERO. IOCMU

¡HIP! ¡HIP!... ¡HURRA!

Nº 6. RUMBA

BOMBARDINO 1º

J. GUERRERO

f *pp* *p* *ff*

def. de Sax.

ten

En def. de Sax.

ff

UNION MUSICAL ESPAÑOLA — Editores 17272 — B

LEGADO GUERRERO. ICCMU

¡HIP! ¡HIP!.. ¡HURRA!

Nº5. PASACALLE

BOMBARDINO 2º

J. GUERRERO

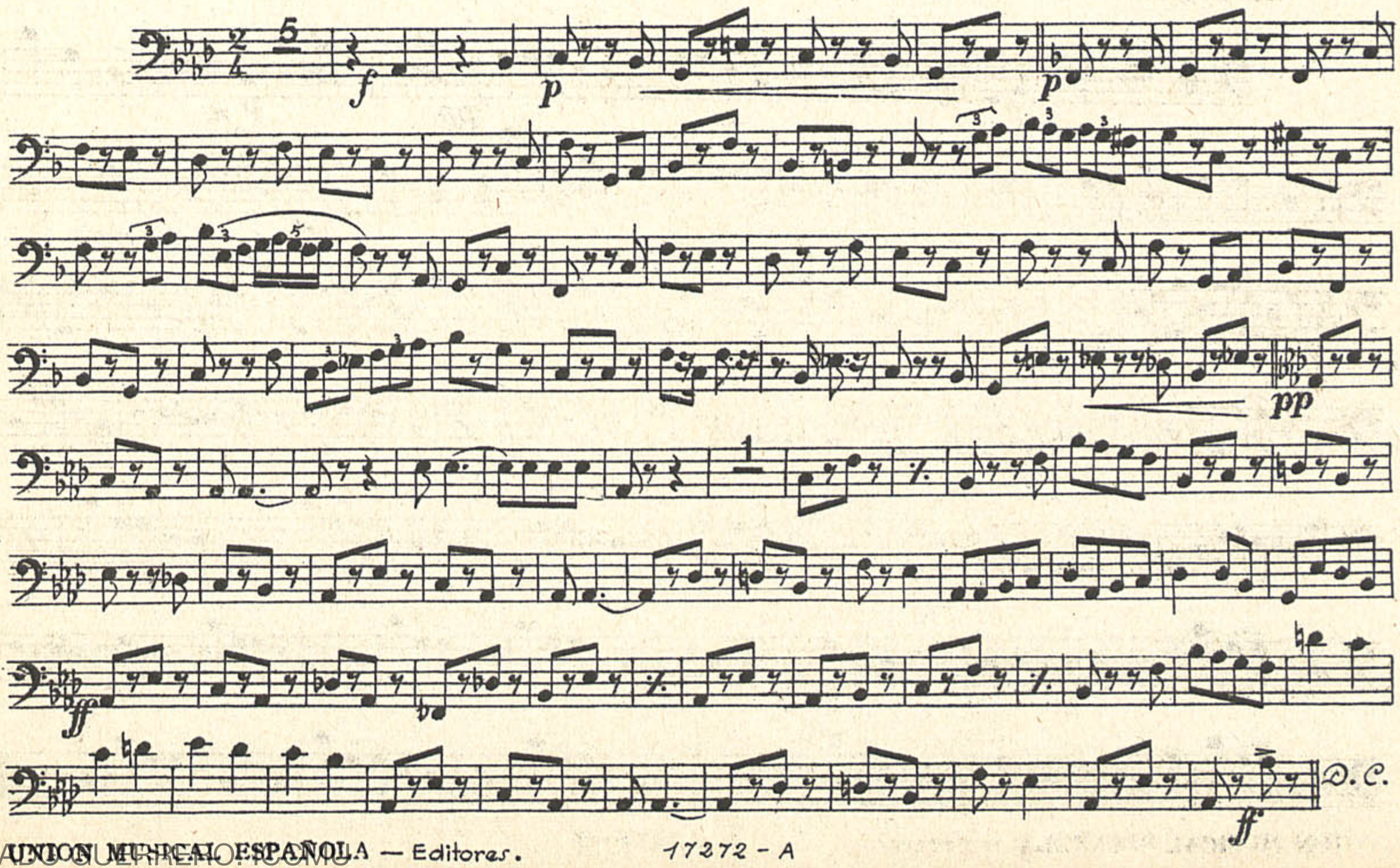

LEGADO GUERRERO. TOCIMO

¡HIP! ¡HIP!... ¡HURRA!

Nº 6. RUMBA

BOMBARDINO 2º

J. GUERRERO

f *pp* *p* *f* *ff* *ten*

UNION MUSICAL ESPAÑOLA —Editores. 17272-B

LEGADO GUERRERO. ICCMU

¡HIP! ¡HIP!.. ¡HURRA!

Nº5. PASACALLE

TROMBON 1º

J. GUERRERO

LEGADO GUERRERO.COM

¡HIP! ¡HIP!.. ¡HURRA!

Nº 6. RUMBA

TROMBON 1º

J. GUERRERO

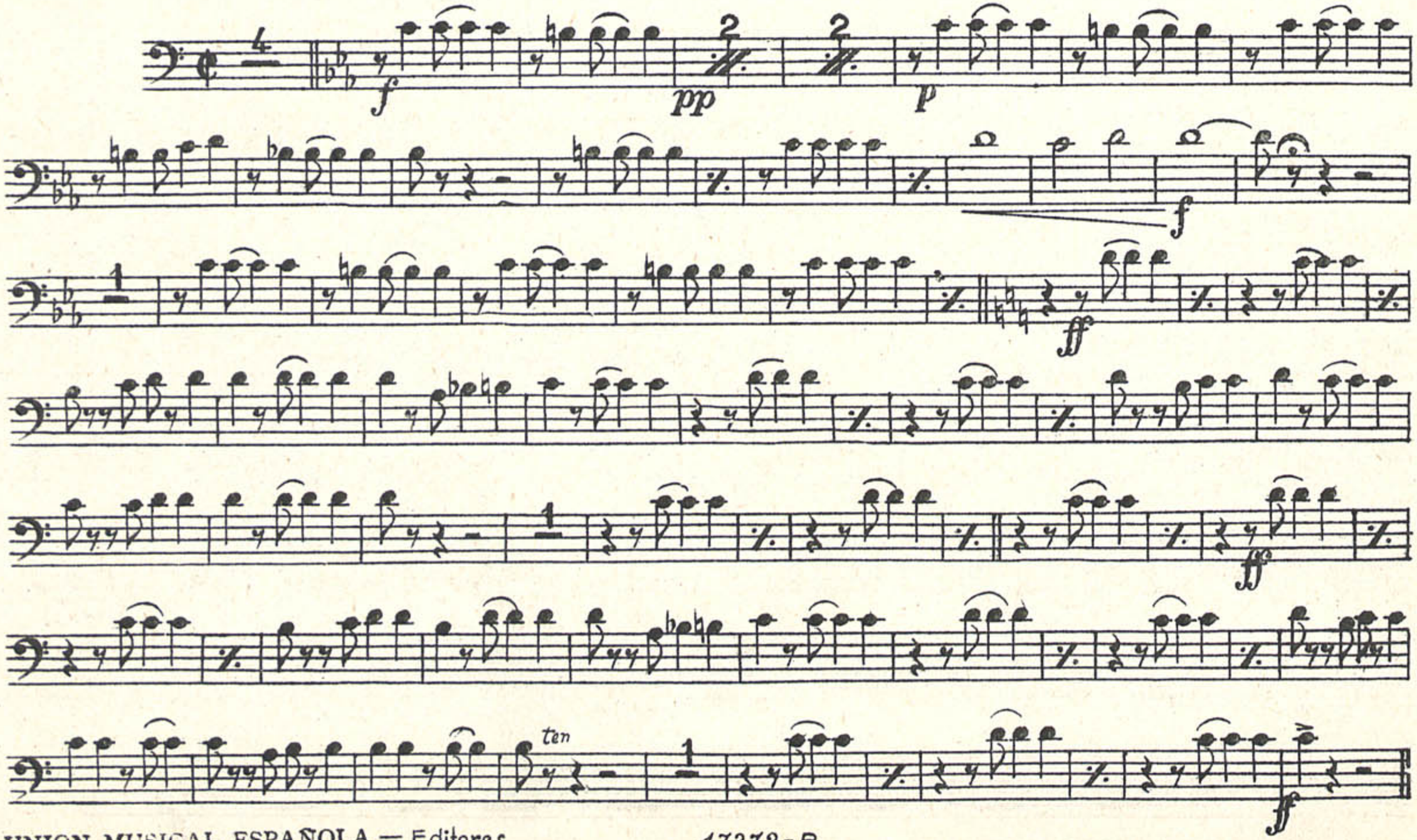

LEGADO GUERRERO. ICCMU

¡HIP! ¡HIP!.. ¡HURRA!

Nº5. PASACALLE

TROMBON 2º

J. GUERRERO

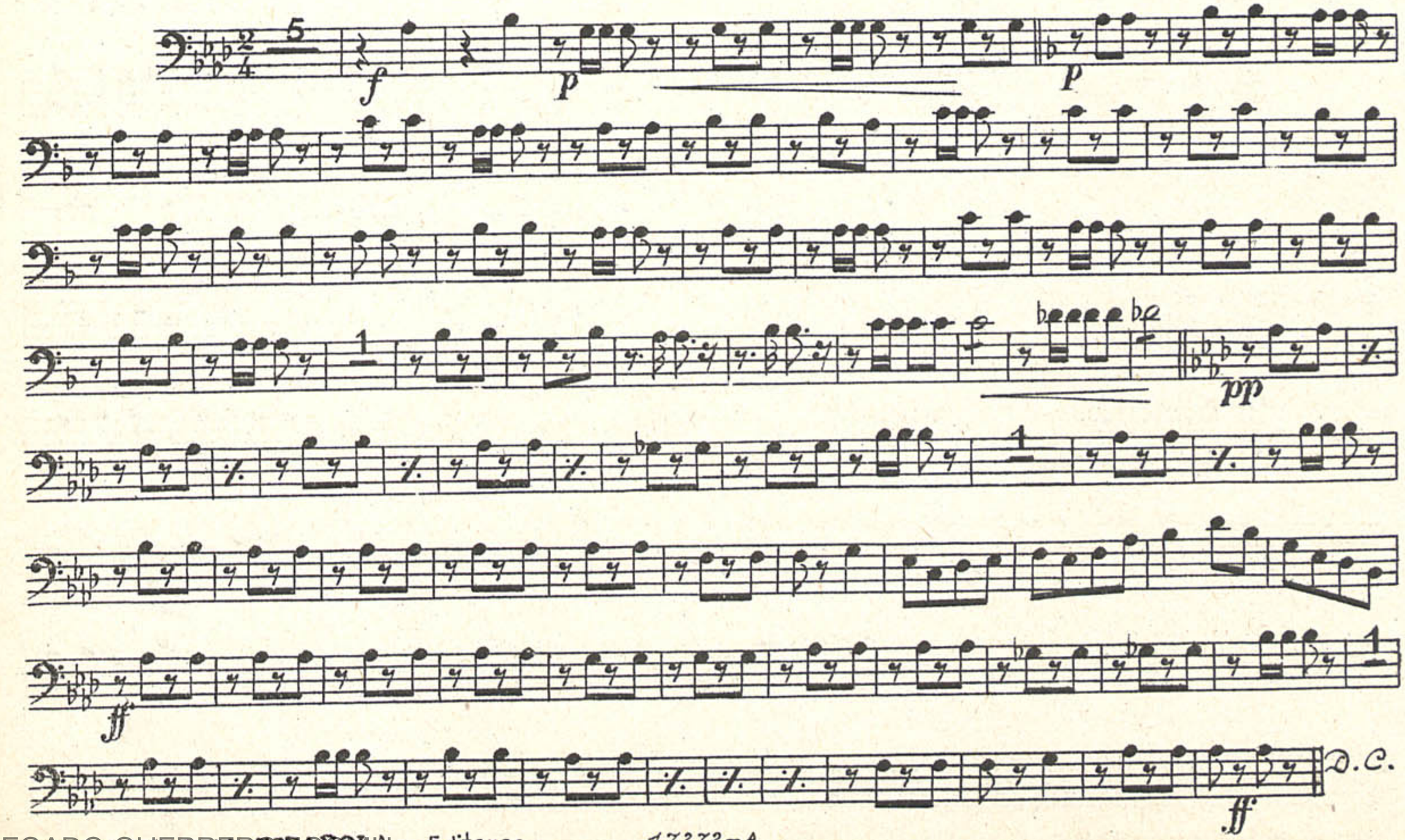

LEGADO GUERRERO-ICCMU

¡HIP! ¡HIP!.. ¡HURRA!

Nº 6. RUMBA

TROMBON 2º

J. GUERRERO

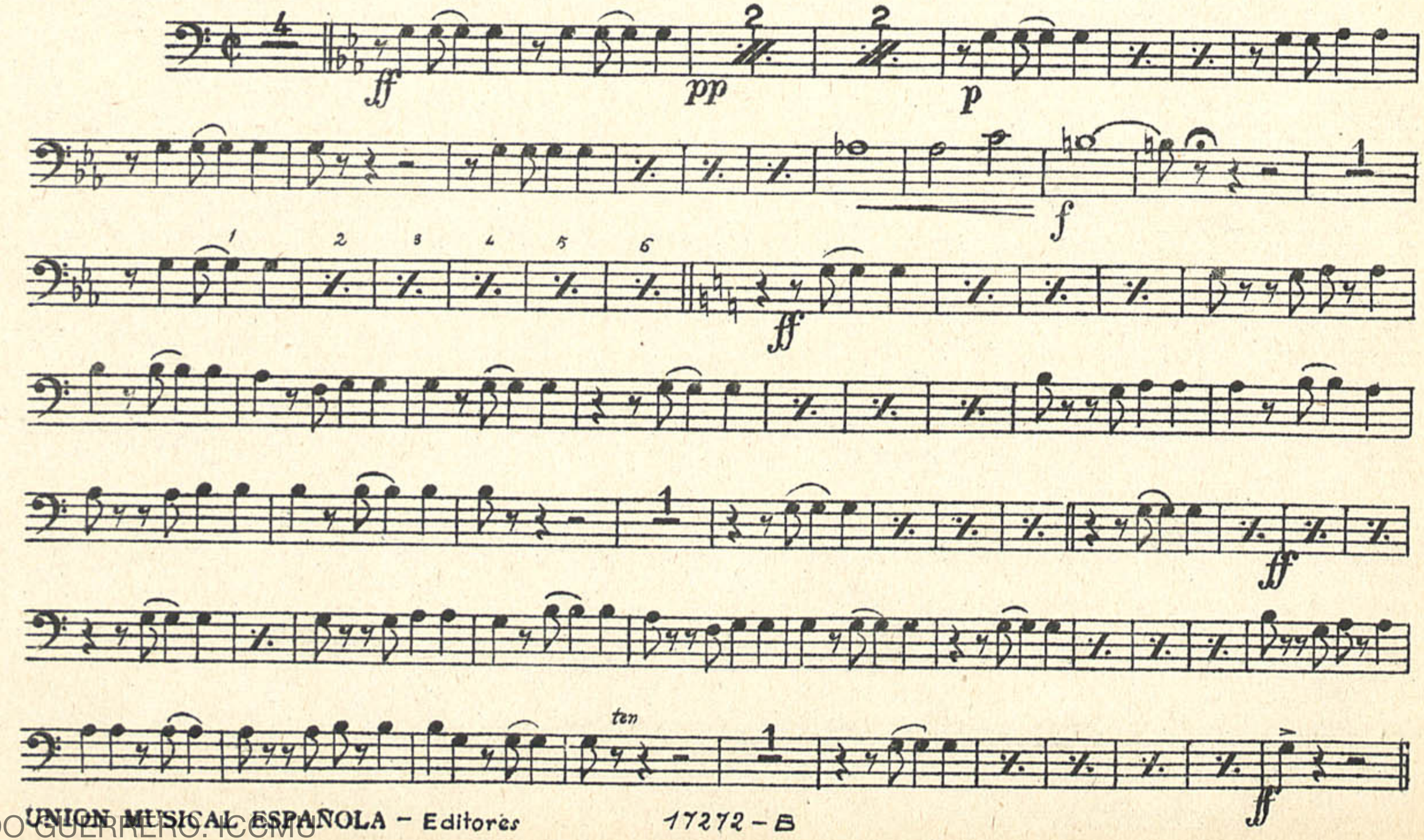

LEGADO GUERRERO. ICCMU

¡HIP! ¡HIP!.. ¡HURRA!

Nº5. PASACALLE

TROMBON 3º

J. GUERRERO

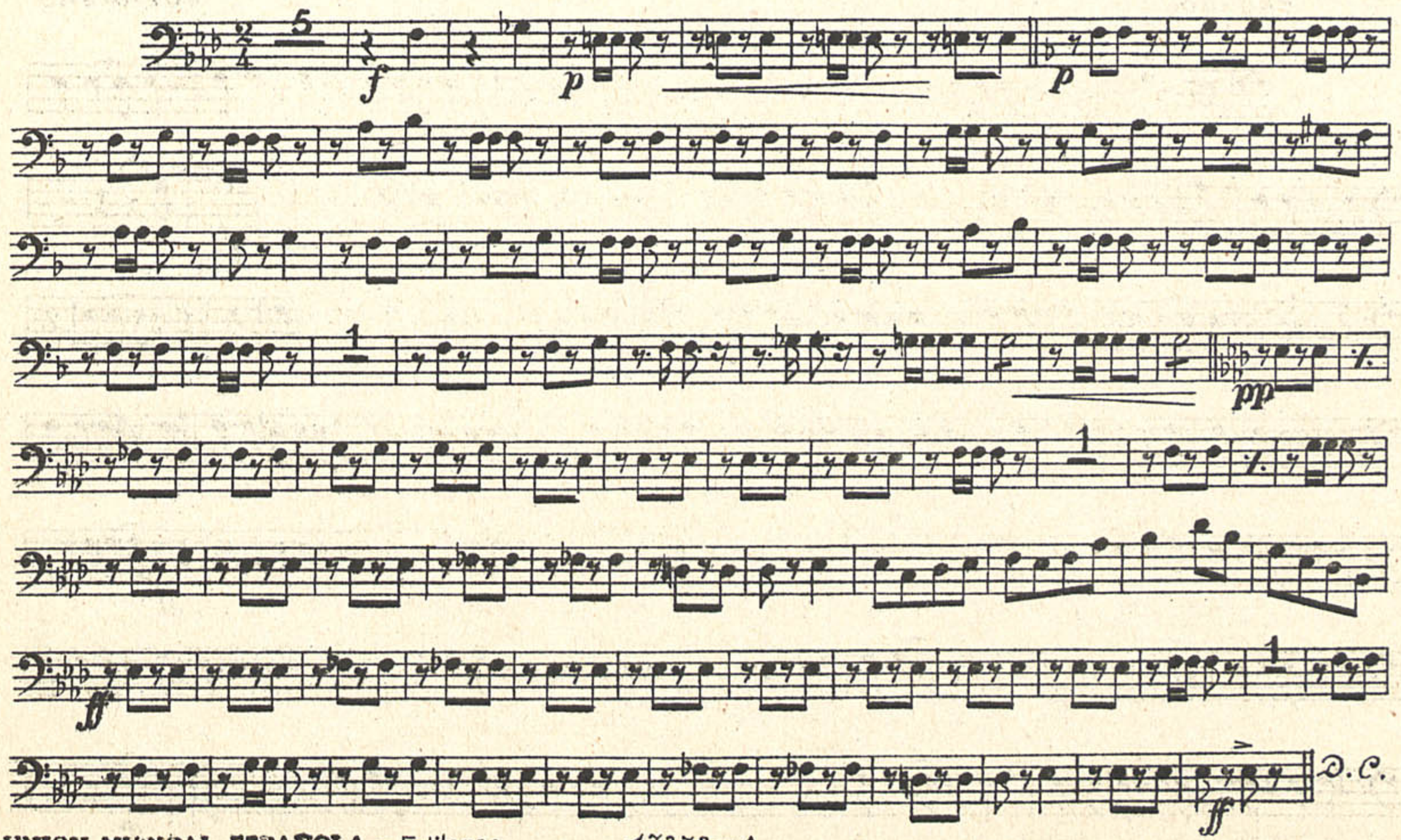

UNION MUSICAL ESPAÑOLA — Editores. 17272 — A

LEGADO GUERRERO. ICCMU

¡HIP! ¡HIP!.. ¡HURRA!

Nº 6. RUMBA

TROMBON 3º

J. GUERRERO

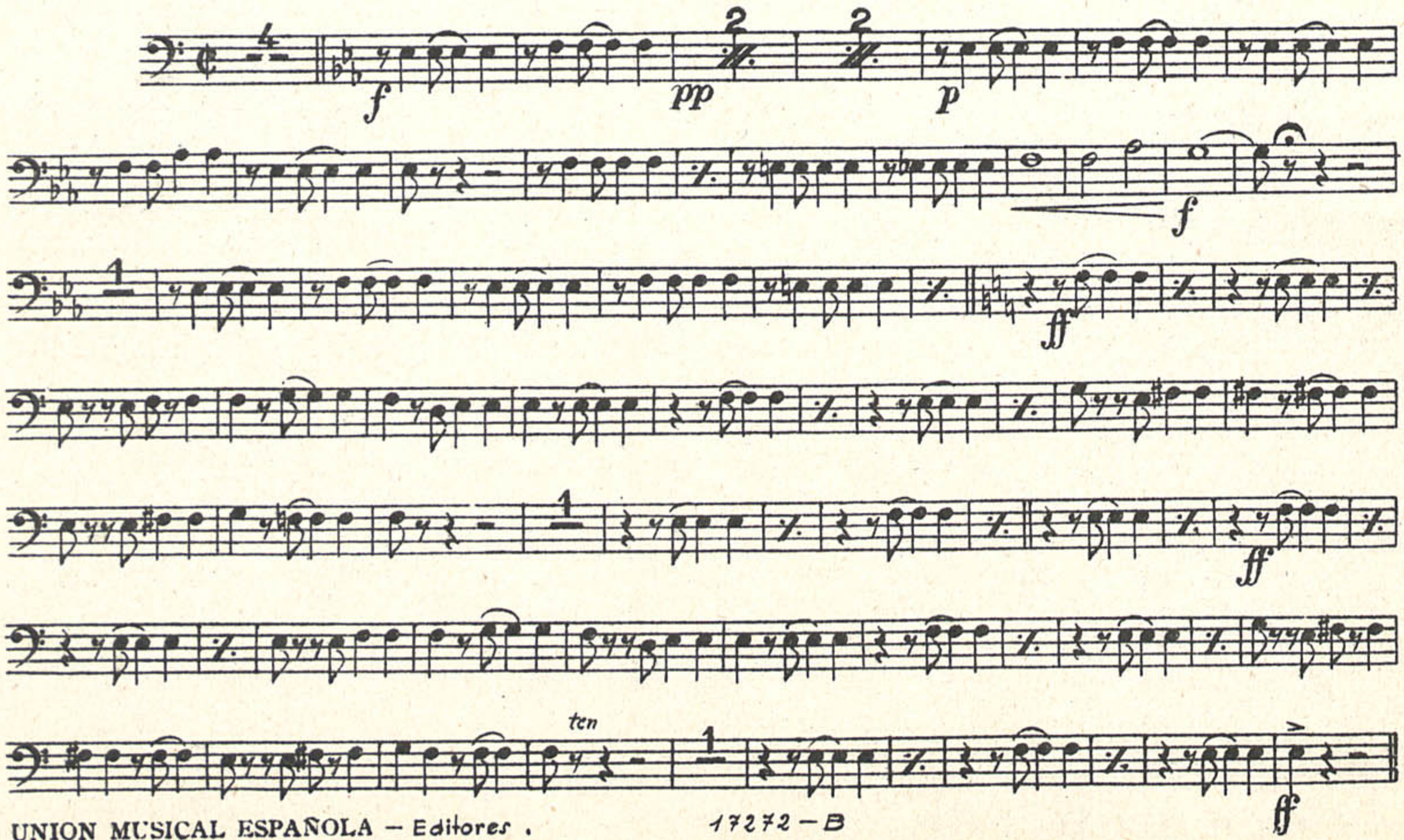

UNION MUSICAL ESPAÑOLA — Editores .

17272 — B

LEGADO GUERRERO. ICCMU

¡HIP! ¡HIP!.. ¡HURRA!

Nº5. PASACALLE

FLISCORNO 1º

J. GUERRERO

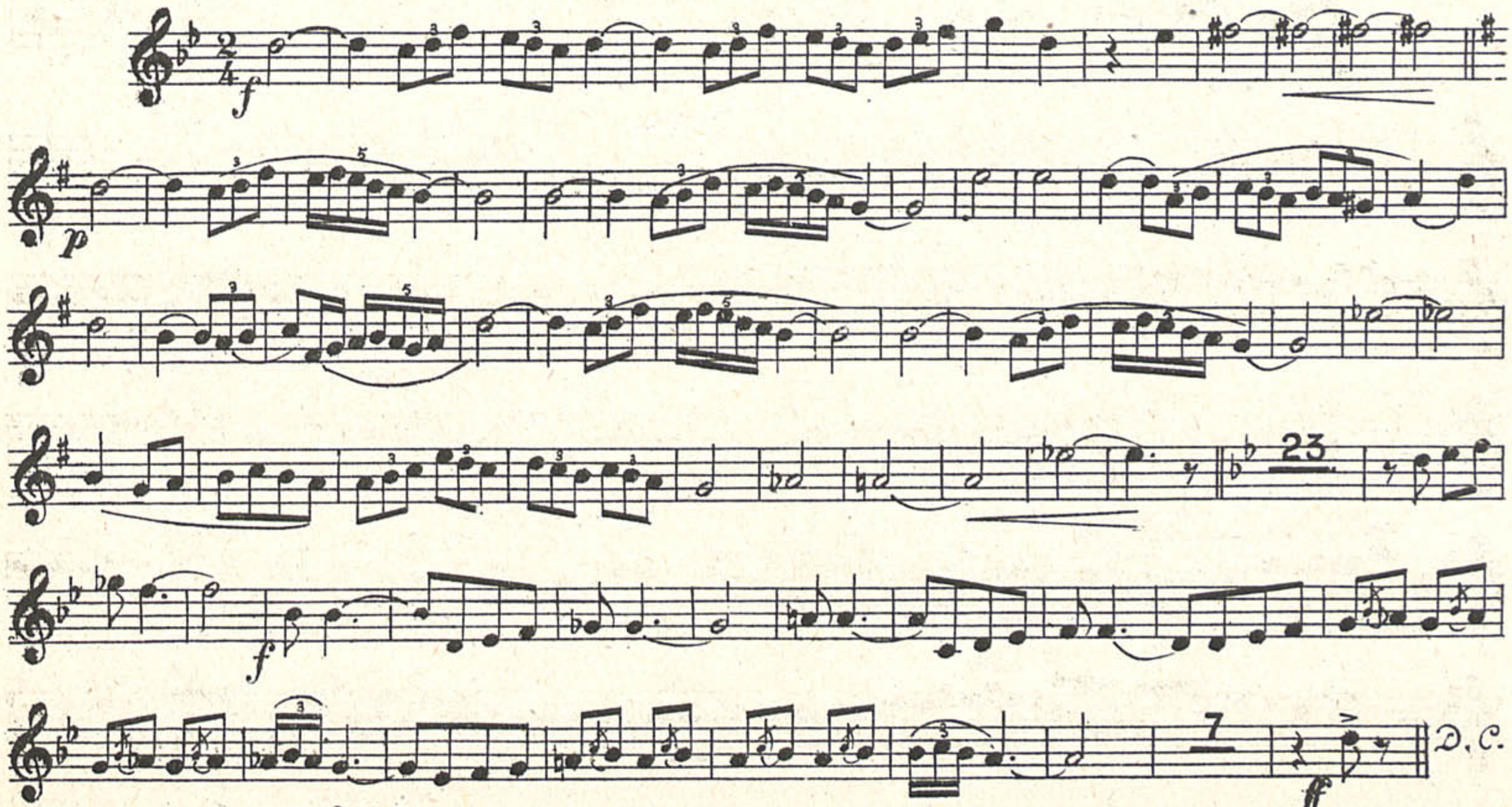

UNION MUSICAL ESPAÑOLA – Editores, 17272 A

LEGADO GUERRERO. ICCMU

¡HIP! ¡HIP!... ¡HURRA!

Nº 6. RUMBA

FLISCORNO 1º

J. GUERRERO

ten

f

p

f

f

ten

p

En def. de Sax.

ff

ten

en defto. de Sax.

ff

UNION MUSICAL ESPAÑOLA —Editores . 17272 — B

LEGADO GUERRERO. ICCMU

¡HIP! ¡HIP!.. ¡HURRA!

Nº5. PASACALLE

FLISCORNO 2º

J. GUERRERO

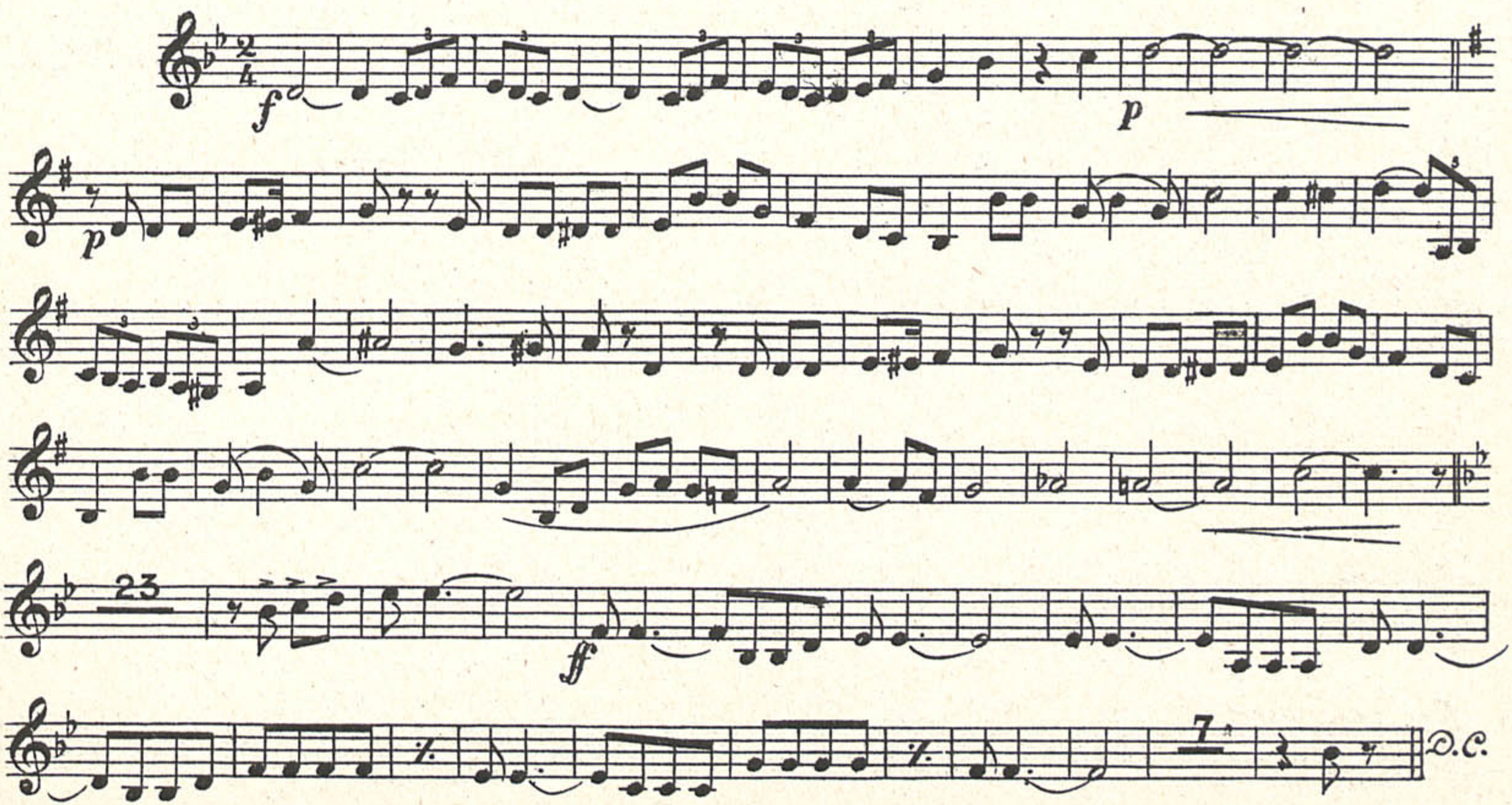

UNION MUSICAL ESPAÑOLA – Editores 17272–A

LEGADO GUERRERO. ICCMU

¡HIP! ¡HIP!... ¡HURRA!

Nº 6. RUMBA

FLISCORNO. 2º

J. GUERRERO

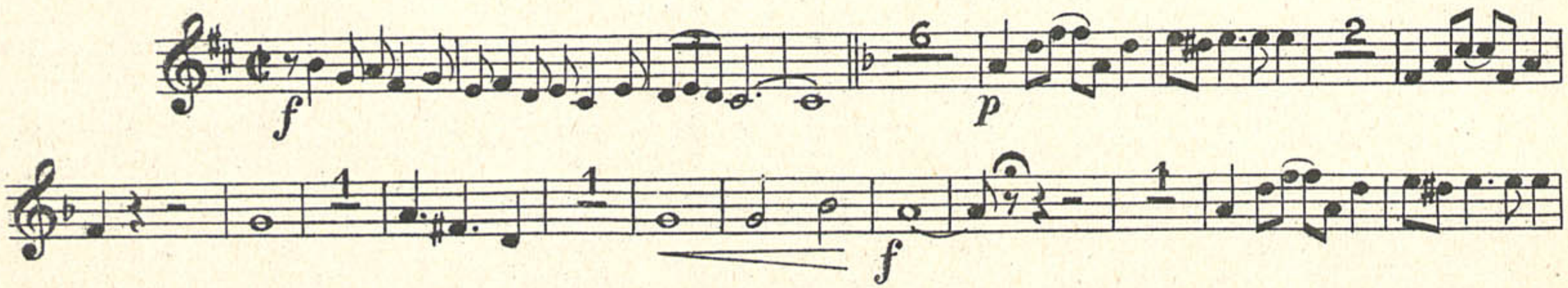

UNION MUSICAL ESPAÑOLA — Editores.

17272-B

LEGADO GUERRERO. ICCMU

¡HIP! ¡HIP!.. ¡HURRA!

Nº5. PASACALLE

BAJO 1º

J. GUERRERO

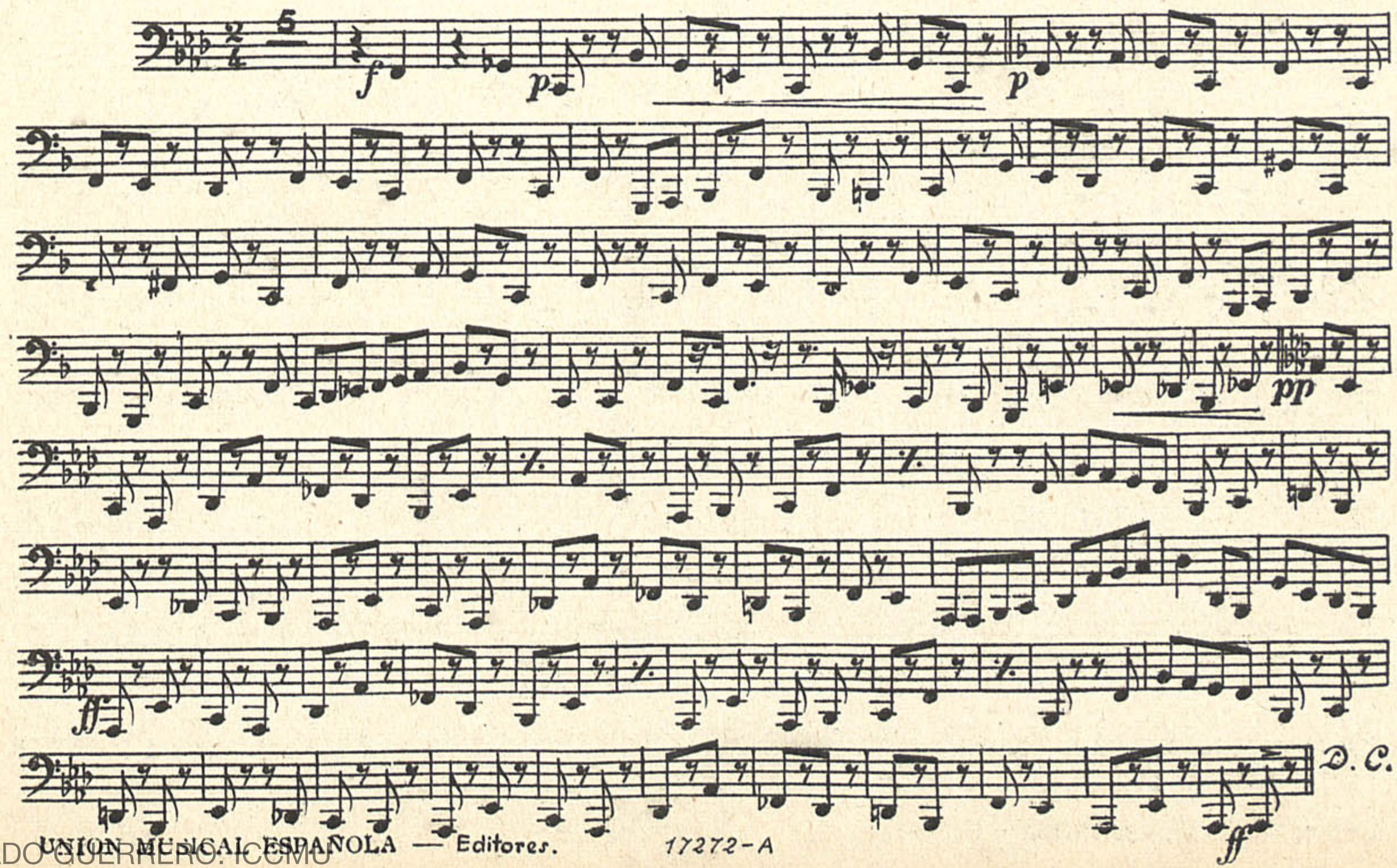

UNION MUSICAL ESPAÑOLA — Editores. 17272-A

LEGADO GUERRERO. ICCMU

¡HIP! ¡HIP!.. ¡HURRA!

Nº 6. RUMBA

BAJO 1º

J. GUERRERO

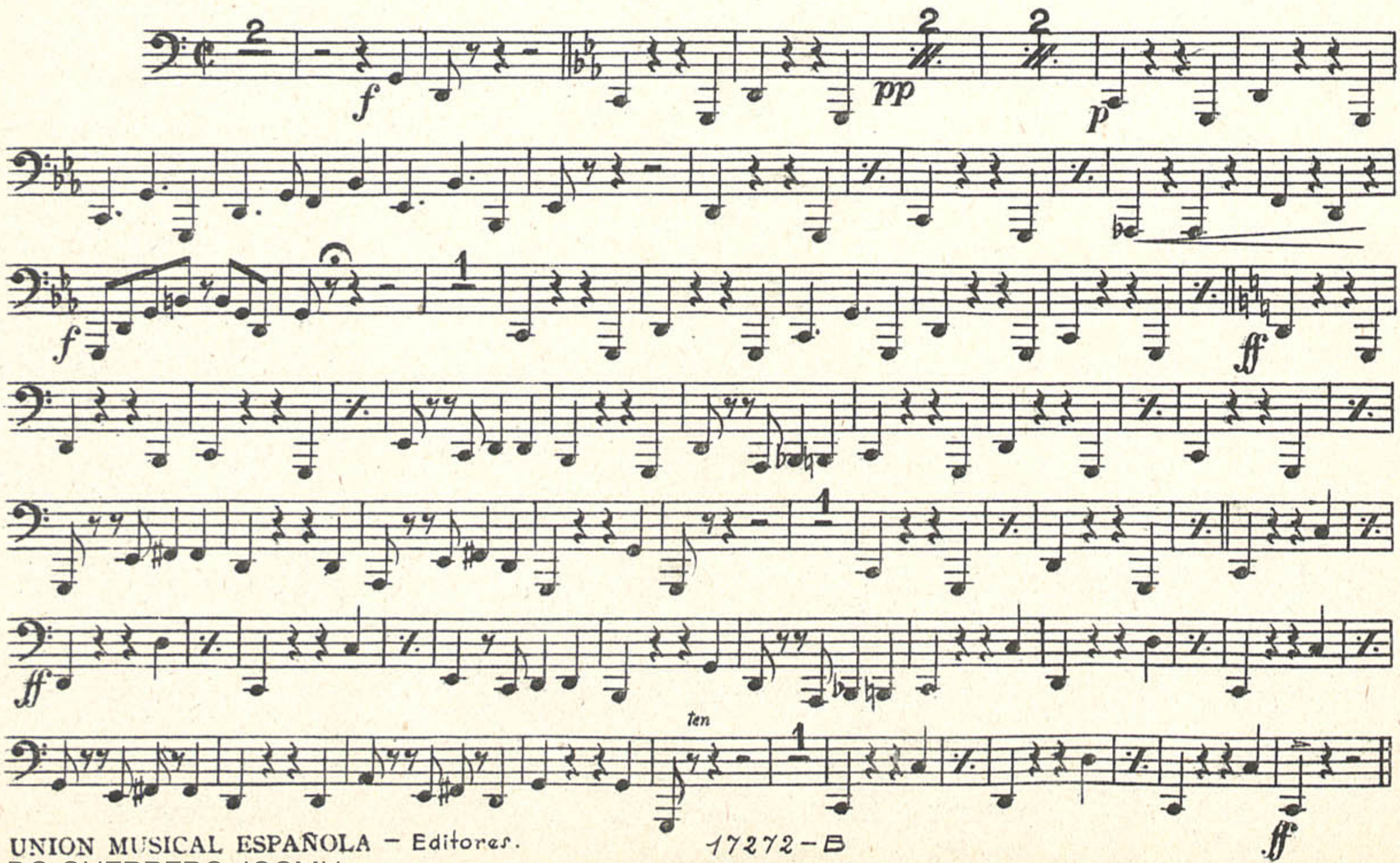

UNION MUSICAL ESPAÑOLA – Editores.

17272-B

LEGADO GUERRERO. ICCMU

¡HIP! ¡HIP!.. ¡HURRA!

N 5. PASACALLE

BAJO 2º

J. GUERRERO

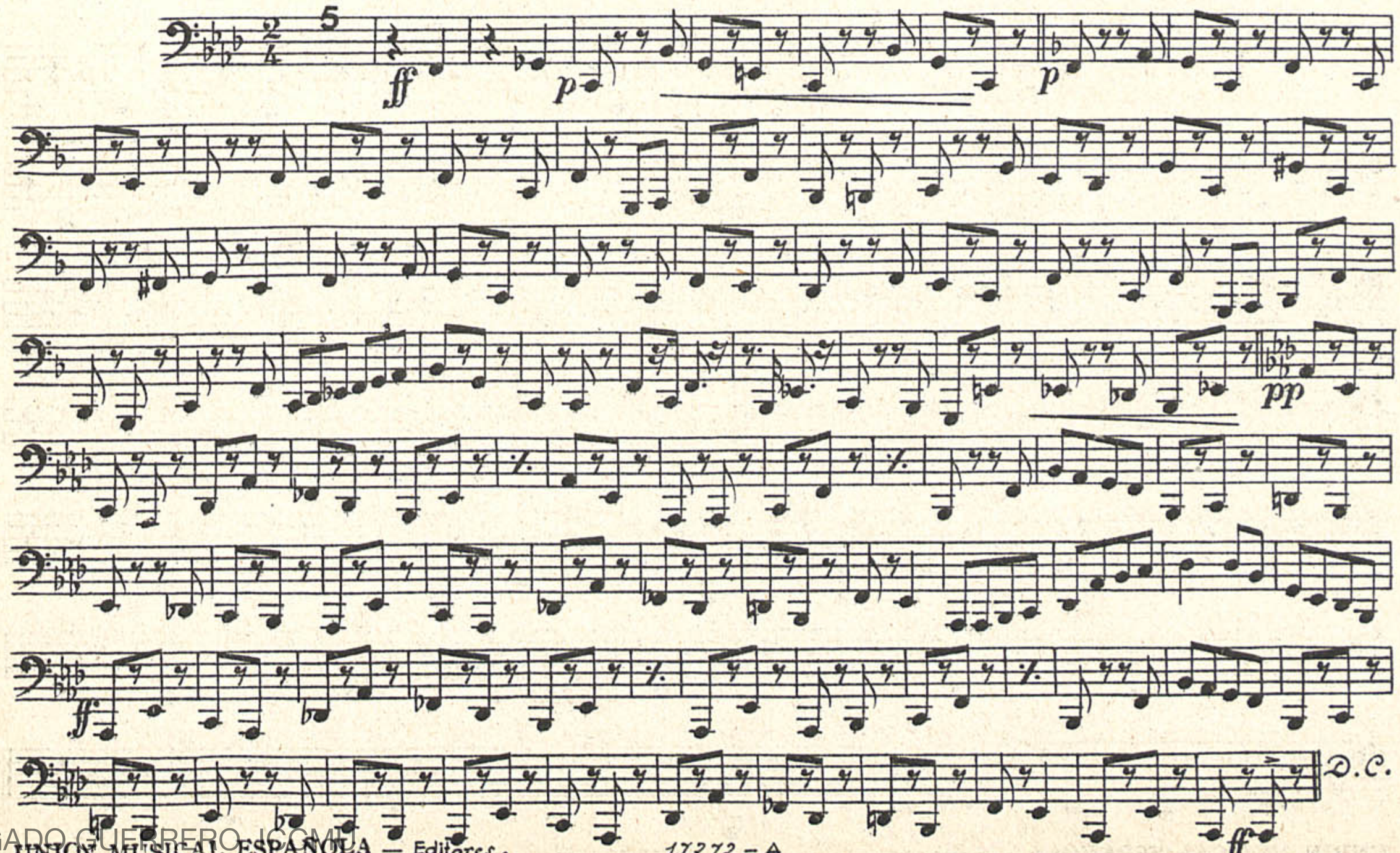

LEGADO GUERRERO ICCMU

¡HIP! ¡HIP!.. ¡HURRA!

Nº 6. RUMBA

BAJO 2º

J. GUERRERO

LEGADO GUERRERO ICCMU

UNION MUSICAL ESPAÑOLA — Editores.

17272-B

¡HIP! ¡HIP!.. ¡HURRA!

Nº5. PASACALLE

CAJA

J. GUERRERO

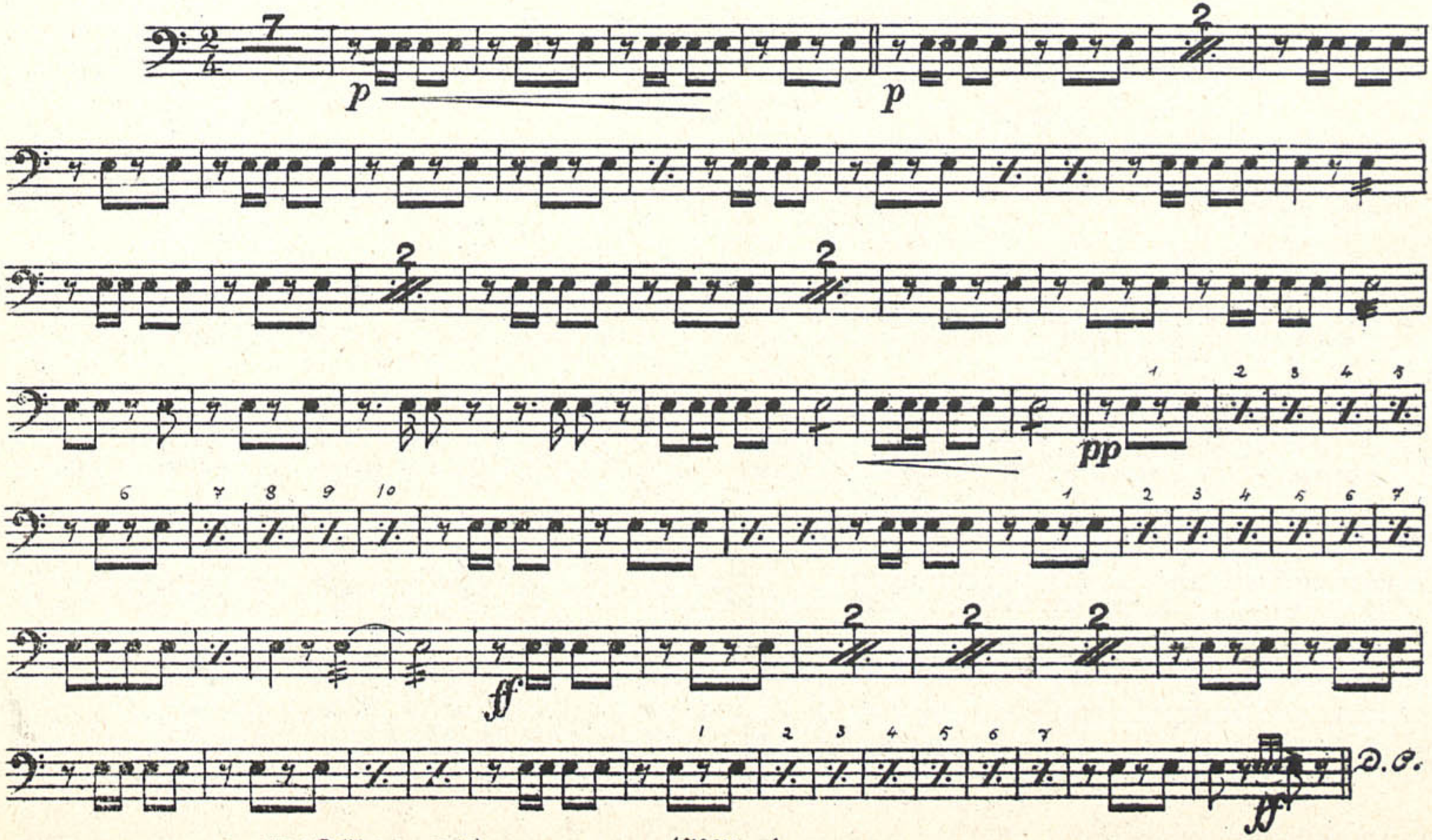

LEGADO GUERRERO.UCOM.ES

¡HIP! ¡HIP!.. ¡HURRA!

Nº 6. RUMBA

CLAVES Y MARACAS

J. GUERRERO

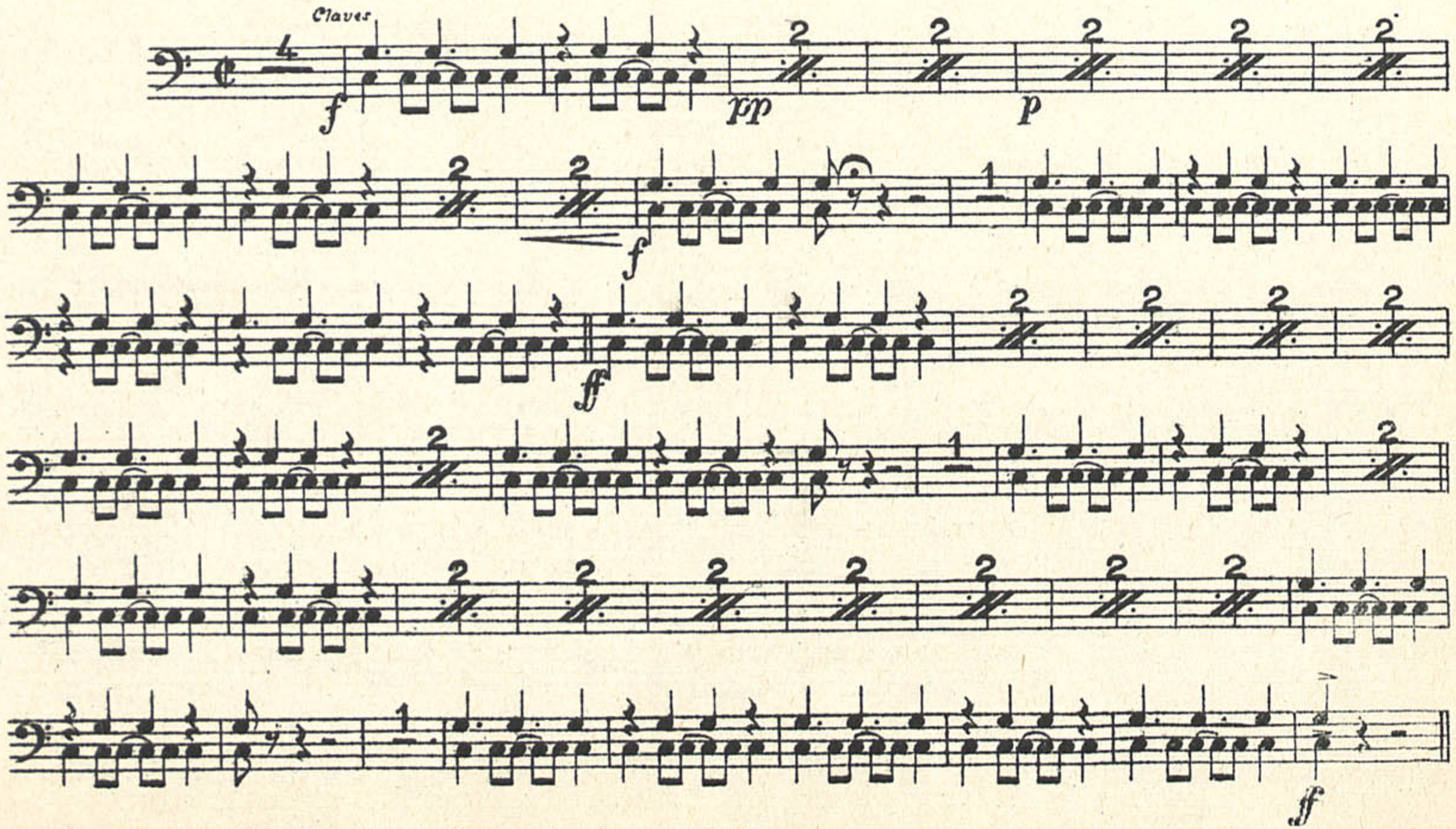

UNION MUSICAL ESPAÑOLA — Editores .

17272 - B

LEGADO GUERRERO. ICCMU

¡HIP! ¡HIP!.. ¡HURRA!

Nº5. PASACALLE

BOMBO

J. GUERRERO

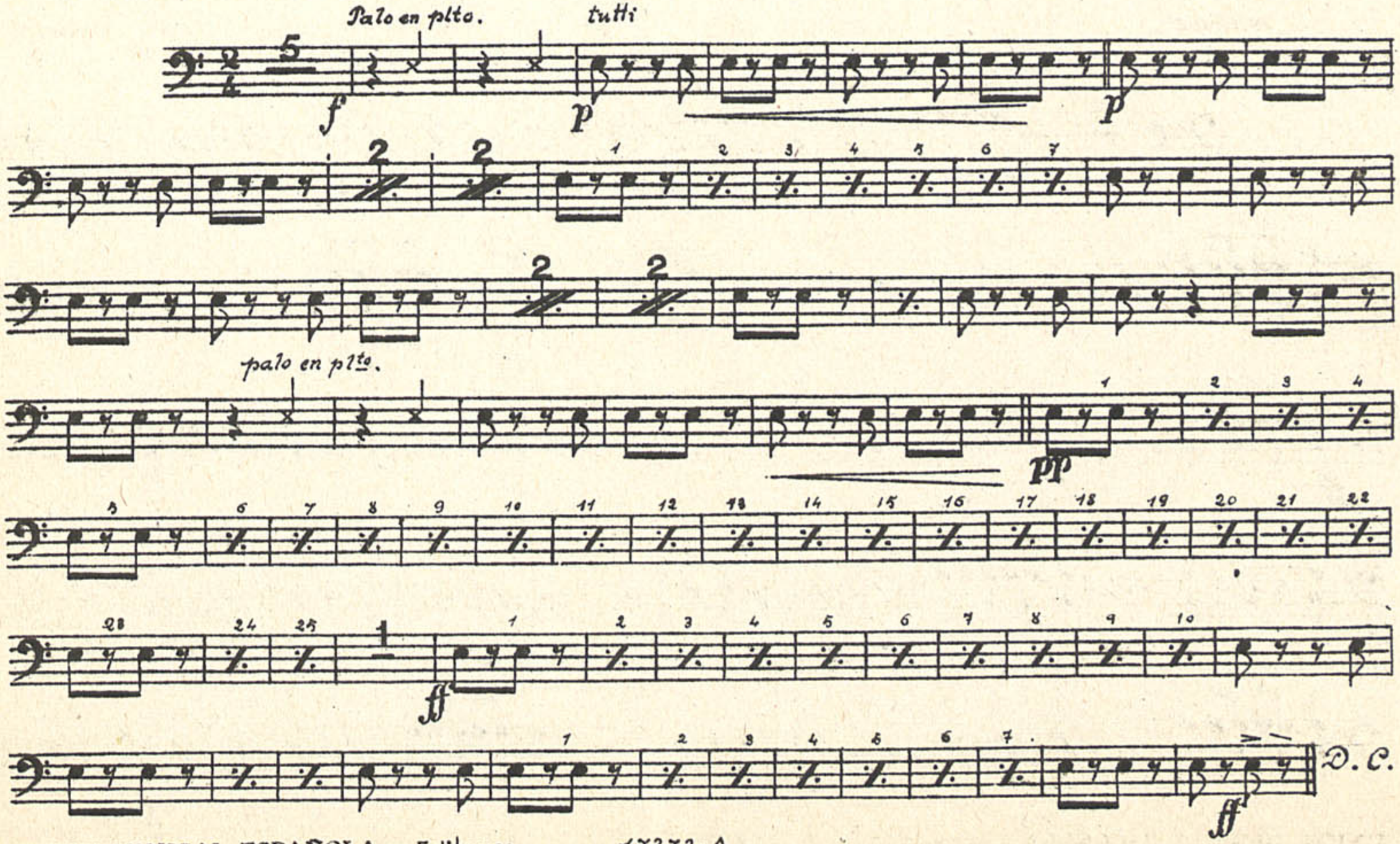

UNION MUSICAL ESPAÑOLA — Editores. 17272-A

LEGADO GUERRERO. ICCMU

¡HIP! ¡HIP!.. ¡HURRA!

Nº 6. RUMBA

BOMBO

J. GUERRERO

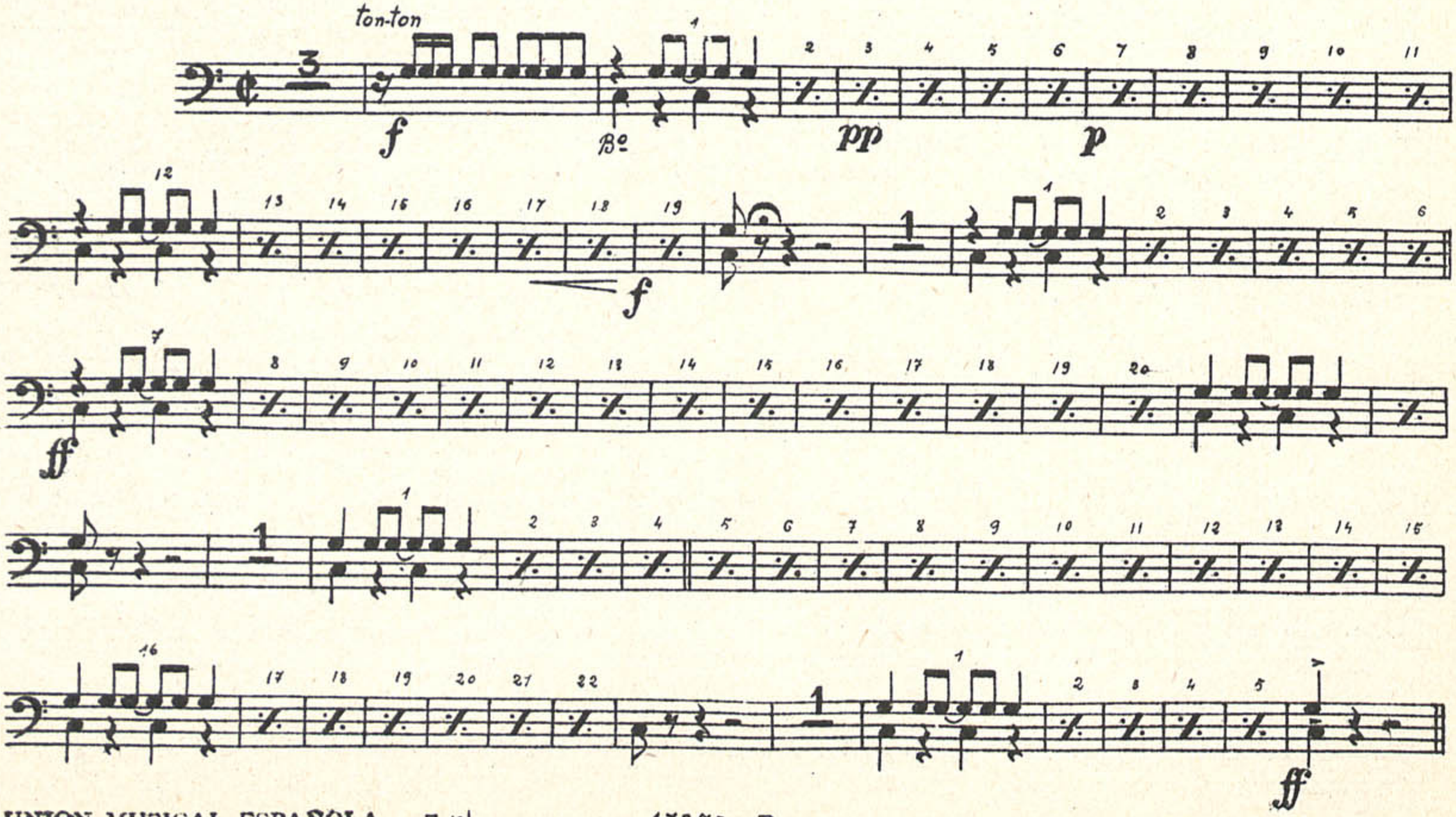

UNION MUSICAL ESPAÑOLA – Editores. 17272 - B

LEGADO GUERRERO. ICCMU

¡HIP! ¡HIP!.. ¡HURRA!

Nº 6. RUMBA

GUION (en si b)

J. GUERRERO

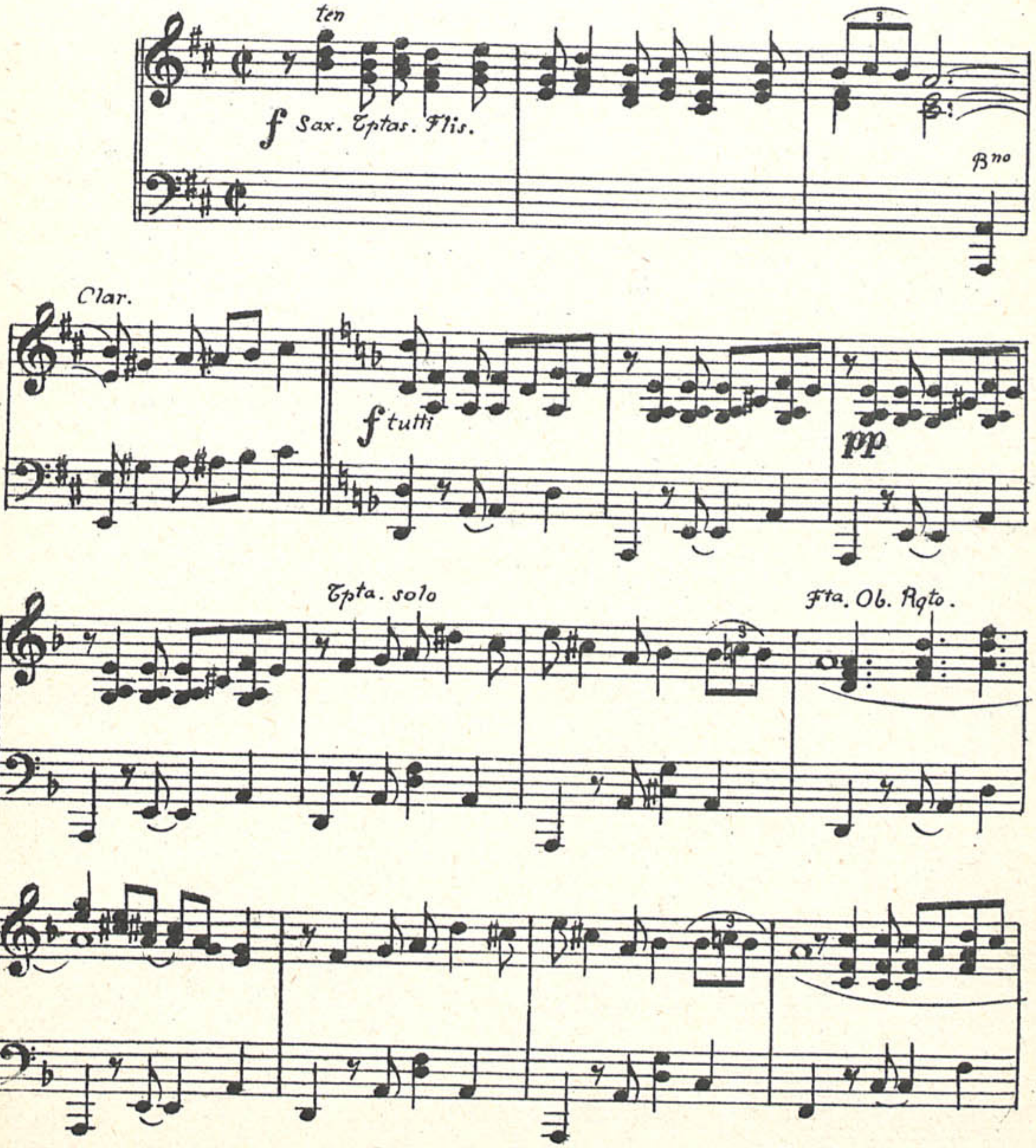

UNION MUSICAL ESPAÑOLA — Editores. 17272-B

LEGADO GUERRERO. ICCMU

Clar

ten

pp Sax. solos

Clar

Tptas solos

LEGADO GUERRERO. ICCMU

tutti

ten

Sax. solos

LEGADO GUERRERO. ICCMU

Tpta. Clar.

f

p Tpta Sax alto

Clar

Madª

f sax. Sax. y Fls.

LEGADO GUERRERO. ICCMU

Unión Musical Española

(Antes Casa Dotésio)

MADRID

Carrera de San Jerónimo, 24 - Sucursal: Preciados, 5

Dirección telegráfica y telefónica: MÚSICA - Apartado de Correos n.º 177

Teléfono núm. 14612

BILBAO: Correo, 5 **BARCELONA: Paseo de Gracia, 54**

VALENCIA: Paz, 15 **SANTANDER: Wad-Rás, 7**

ALICANTE: Mayor, 27 **PARIS: 10, Rue de La Grange Bateliere**

Cuando usted necesite instrumentos de todas clases, accesorios, papel pautado, música y cuanto haya de suministrar a su Banda, no dude un solo momento de dirigirse a la UNION MUSICAL ESPAÑOLA, que con el mayor gusto y desinterés le facilitará cuantos detalles, precios, etc., le sean precisos. Tenga siempre presente que nuestra Casa le ofrece, a la vez que el mayor surtido, los mejores precios y calidades en todo lo que a instrumentos, accesorios y música se refiere.

* * *

Recomendamos como de gran interés para todos los Directores de Banda, nuestra suscripción de obras para estas agrupaciones, cuyos precios y detalles facilitamos a cuantos lo soliciten.

Pianos y Autopianos de todas marcas y precios **Fonógrafos, Discos, etc.**

ROLLOS «DIANA» LOS MEJORES

LEGADO GUERRERO. ICCMU

J. GUERRERO

¡HIP! ¡HIP!.. ¡HURRA!

N.° 5 PASACALLE

N.° 6 RUMBA

Transcripciones para banda

UNIÓN MUSICAL ESPAÑOLA

(Antes CASA DOTÉSIO)

EDITORES

Carrera de San Jerónimo, 24 y Echegaray, 1 y 3.-Sucursal: Preciados, 5

MADRID

BILBAO: Correo, 5 -:- BARCELONA: Paseo de Gracia, 54 -:- VALENCIA: Paz, 15

SANTANDER: Wad-Ras, 7 -:- ALICANTE: Mayor, 27

PARIS: 10, Rue de la Grange Bateliere

Reg. núm. 17272 - A y B

8 Ptas.

LEGADO GUERRERO. ICCMU