"MADRE ESPAÑA"

ANTONIO QUINTERO

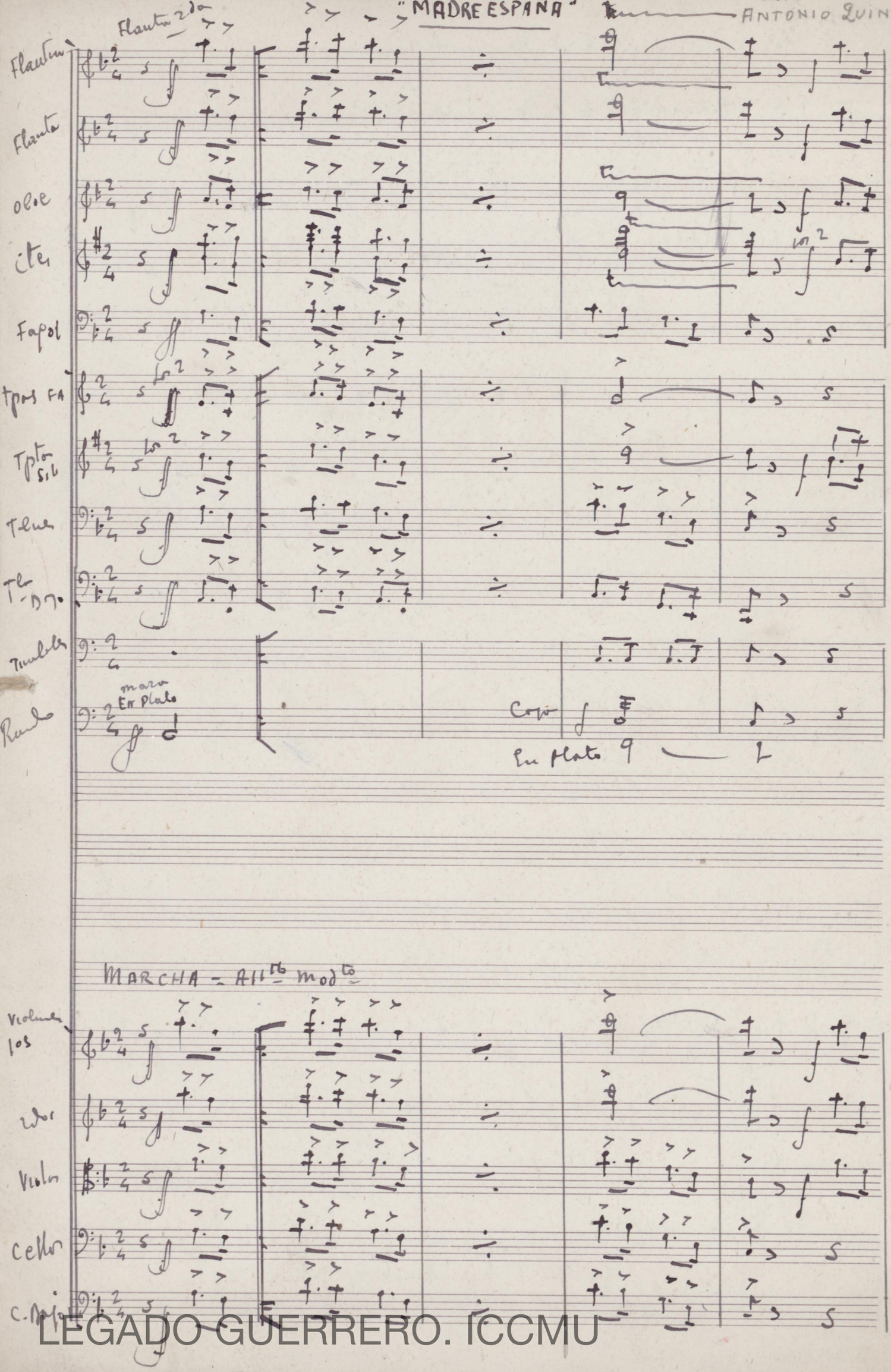

LEGADO GUERRERO. ICCMU

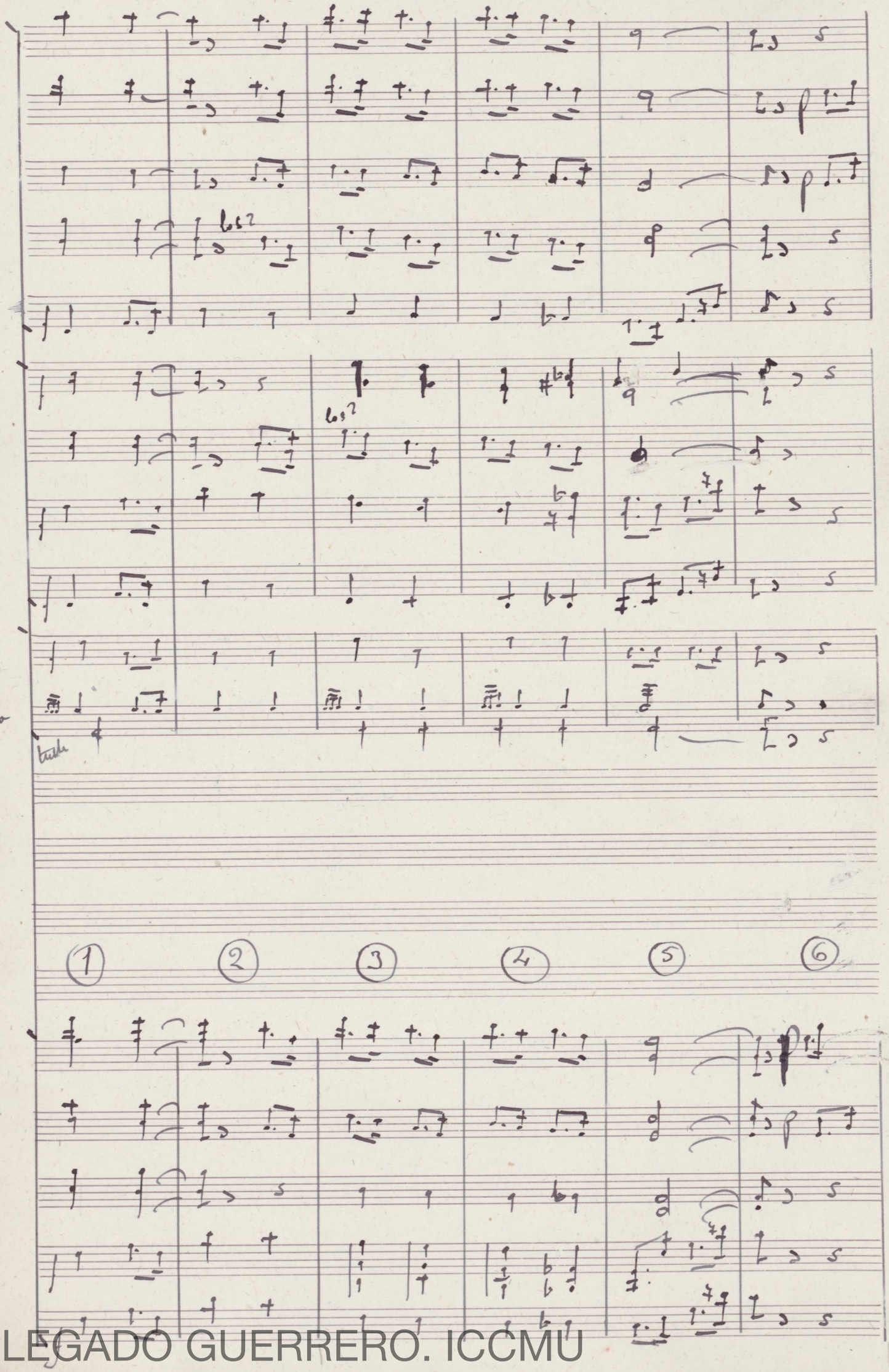

LEGADO GUERRERO. ICCMU

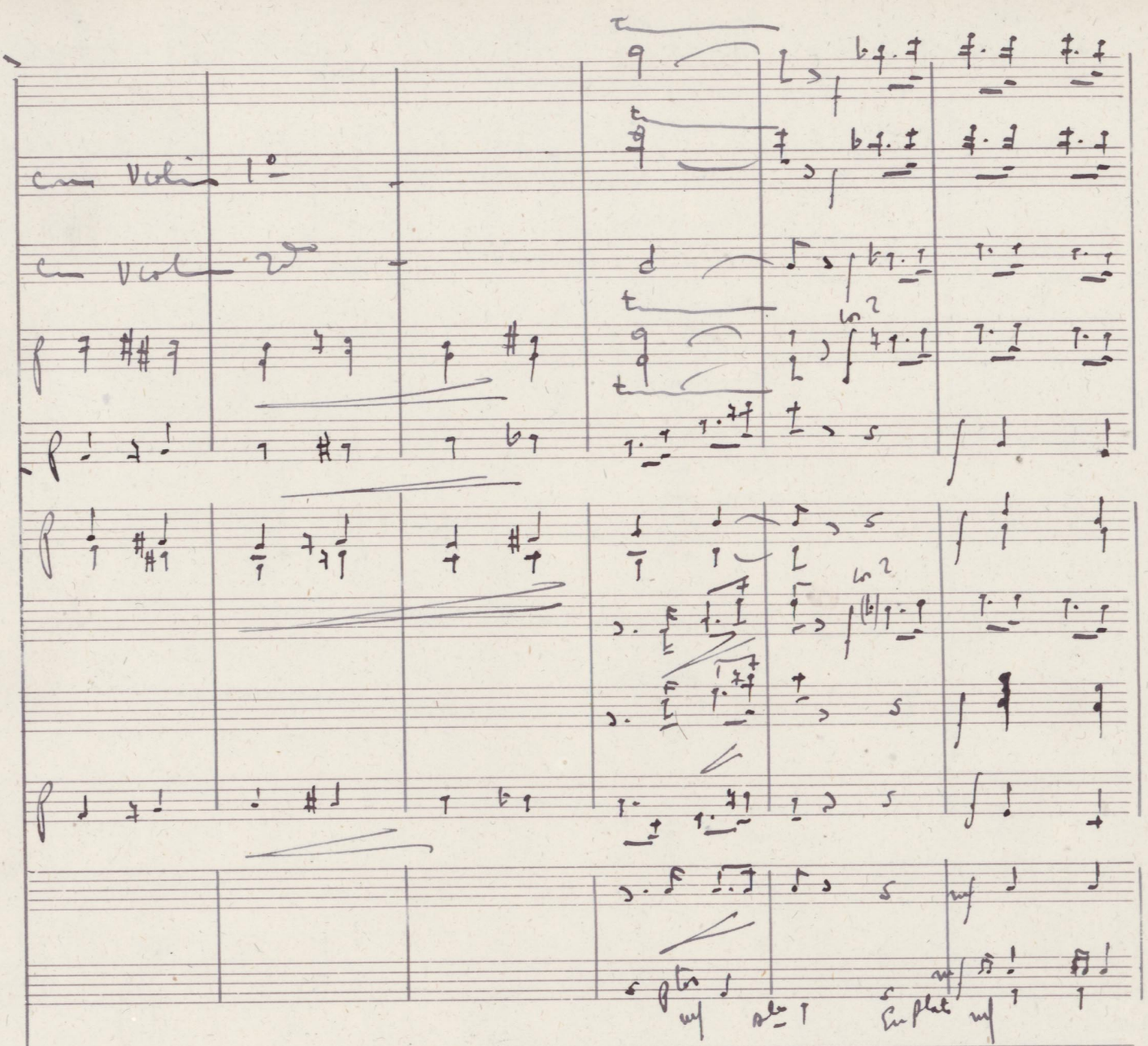

(7)

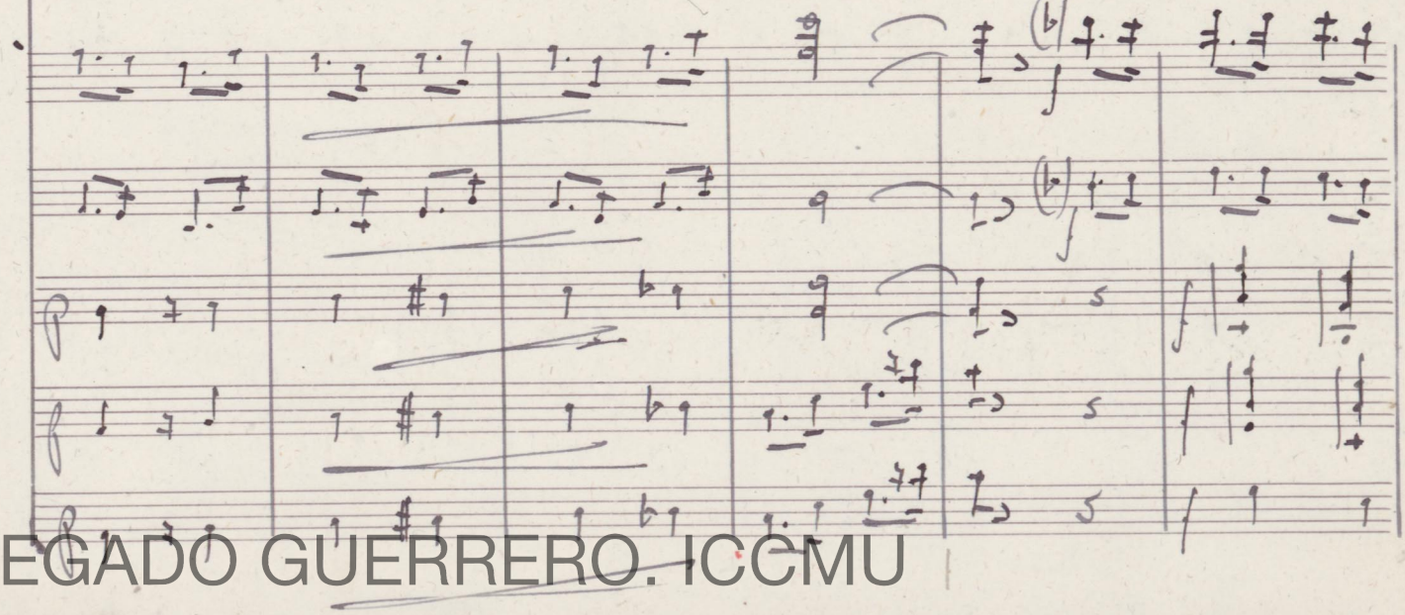

LEGADO GUERRERO. ICCMU

LEGADO GUERRERO. ICCMU

LEGADO GUERRERO. ICCMU

LEGADO GUERRERO. ICCMU

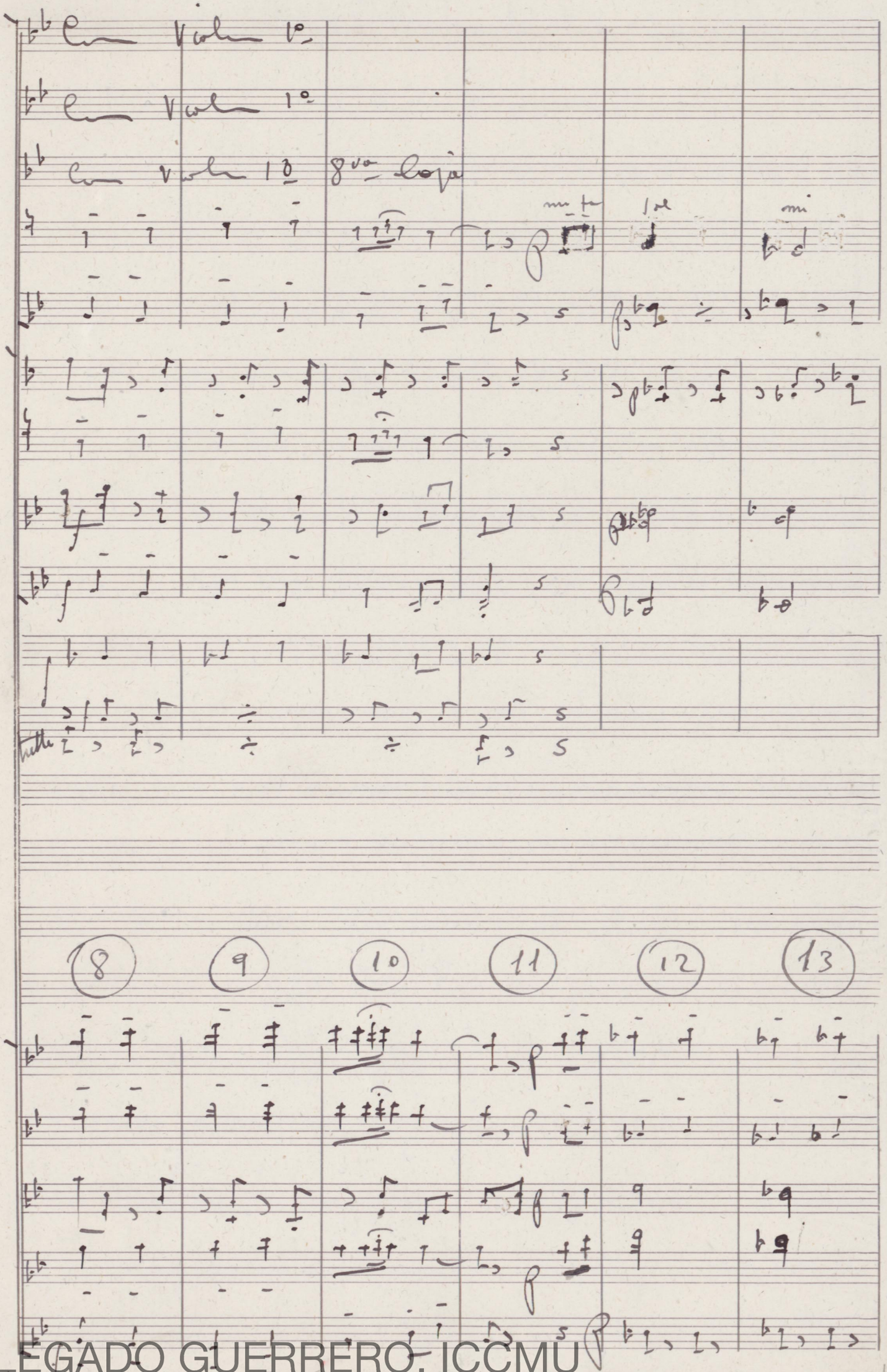

LEGADO GUERRERO. ICCMU

con flauta

(14) (15) (16) (17) (18)

LEGADO GUERRERO. ICCMU

LEGADO GUERRERO. ICCMU

Con violin 10

mi sol mi re do

mi

LEGADO GUERRERO. ICCMU

LEGADO GUERRERO. ICCMU

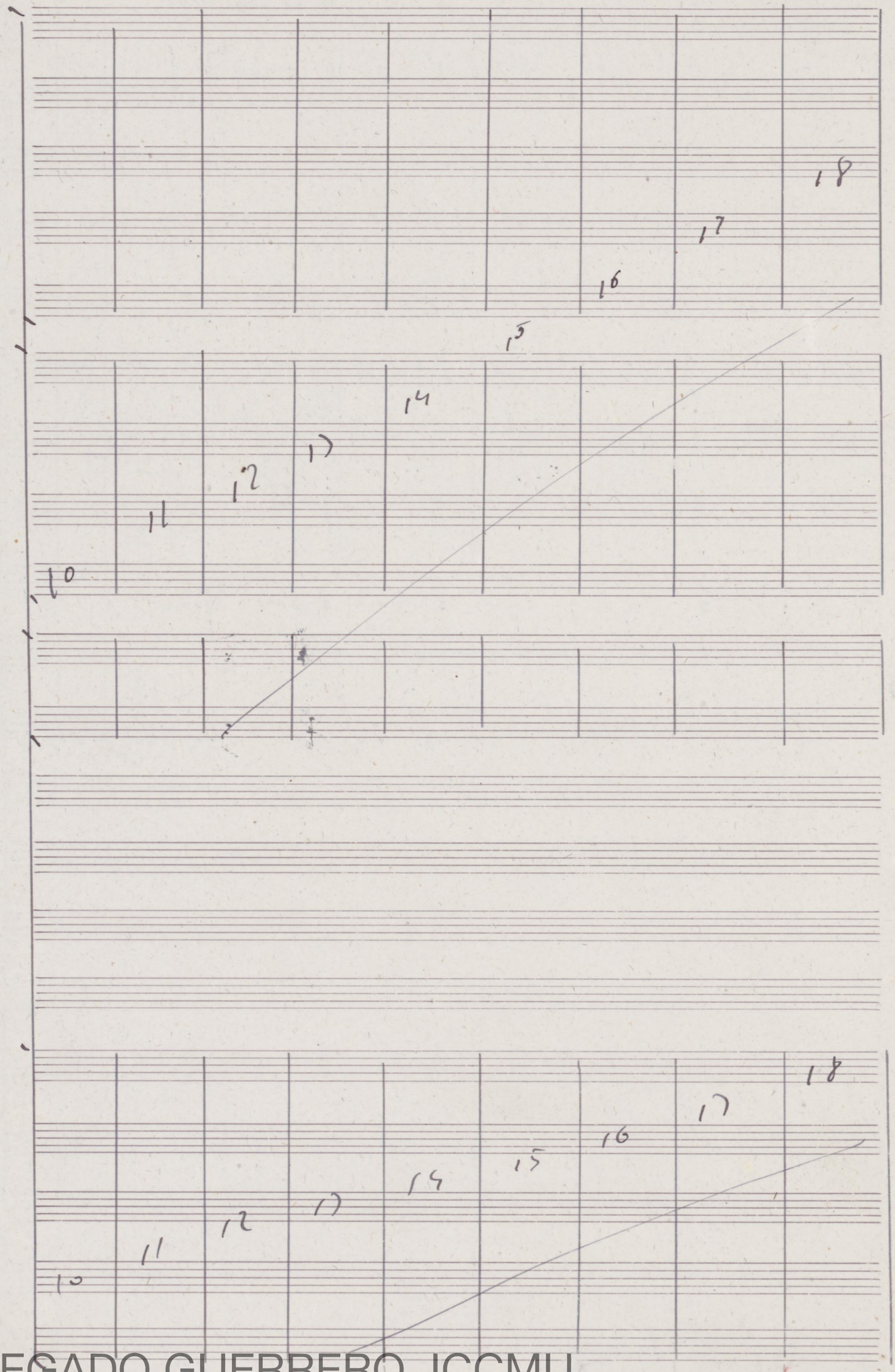

LEGADO GUERRERO. ICCMU

1a vez | 2da vez

con violin 1o

1a vez | 2da vez

LEGADO GUERRERO. ICCMU

LEGADO GUERRERO. ICCMU

LEGADO GUERRERO. ICCMU

Madre España

Letra de Antonio Quintero

Música de Jacinto Guerrero

LEGADO GUERRERO. ICCMU

LAS CANCIONES DEL DIA

¡VEN A LIBERTAR MADRID!

Letra de JOSÉ JUAN CADENAS

Música de JACINTO GUERRERO

I

Si al campo de batalla donde luchas
el eco de mi voz llegara un día
que sepas quiero cuanto es el martirio
que está Madrid sufriendo estremecida.
¡Madrid la gran Ciudad martirizada!
¡Que muere lentamente horrorizada!

!Lucha!
¡Lucha con coraje y fé!
!ven por Dios!
¡salvame!
Piensa en el dolor profundo
que padecemos aquí.
¡Que hay un solo *Madri* en el mundo!
¡Ven a libertar Madrid!

II

El día que en Madrid triunfante entraras
de flores tu camino sembraría
y flores te pondré en la cartuchera
y flores te pondré en la carabina.
Y para consagrar nuestros amores
mis besos un collar te harán de flores.

¡Lucha!
¡Lucha con coraje y fé!
etc.

III

Vengad nuestros altares profanados
Vengad nuestras mujeres sometidas
¡Hermosas como flores abrileñas!
¡Divina juventud escarnecida!
¡Las sombras que en la noche se agigantan
son muertos que en sus tumbas se levantan!
¡Lucha!
¡Lucha con coraje y fé!
etc.

¡VIVA LA GENTE VALIENTE!
¡VIVA LA TROPA FRANQUISTA!

(Canción anciana)

Letra de JOSÉ JUAN GADENAS

Música de JACINTO GUERRERO

I

Toma mi caballo moro
toma mi puñal de acero
toma mi caballo moro
que me llevan prisionero.
Si me llevan prisionero
no me llevan por ladrón
me llevan por defender
mi pan mi Patria y mi Dios.
Mi Dios mi Patria y mi gente
héroes de la reconquista.
¡Viva la gente valiente!
¡Viva la tropa Franquista!

II

De centinela en la torre
hoy me ha dicho la veleta
que los mozos de ese pueblo
no valen media peseta.
No valen media peseta
ni sirven para luchar
sin el amparo de Dios
no podrán nunca triunfar.
No podrán nunca vencer
a los que España conquistan.
¡Viva la gente valiente!
¡Viva la tropa Franquista!

III

Coge el fusil y la bomba
Deja a los viejos la azada
que hay que luchar en Levante
y hay que ganar por la brava
Hay que ganar por la brava
pues nunca nadie venció
a los que llevan la Cruz
y en la Cruz un corazón.
Ven a ganar en Levante
por derecho de conquista.
¡Viva la gente valiente!
¡Viva la tropa Franquista!

LEGADO GUERRERO. ICCMU

MADRE ESPAÑA

Letra de
ANTONIO QUINTERO

Música de
JACINTO GUERRERO

Madre España
una estampa he de arrancar de tu historia
y una página de gloria
yo te ofrezco en su lugar.
Te la entrega un soldadito
de rodillas a tus piés.
Con su sangre la han escrito
las legiones de Cortés.

¡Madre España!
¡Patria mía
Luz de aurora sobre el mar!
Ya amanece el nuevo día,
deja Madre de llorar.

Las banderas españolas
vuelve el aire a acariciar
Sembraremos de amapolas
todo el oro de tu altar.
Los naranjos, los graneros
se derraman a tus piés
Y se visten de luceros
tus legiones otra vez.

¡Madre España!
¡Patria mía!
¡Deja Madre de llorar!
¡Que la luz del nuevo día
baña cielo, tierra y mar!

NOTA: Para canto y piano en todas las tiendas de música.
Discos "COLUMBIA" impresionados por el "ORFEON DONOSTIARRA".

Los autores han cedido el 50 °/₀ de sus derechos a Prensa y Propaganda del Estado Español.

Señor .....

.....

.....

.....

LEGADO GUERRERO. ICCMU

LAS CANCIONES DEL DIA

¡VEN A LIBERTAR MADRID!

Letra de
JOSÉ JUAN CADENAS

Música de
JACINTO GUERRERO

I

Si al campo de batalla donde luchas
el eco de mi voz llegara un día
que sepas quiero cuanto es el martirio
que está Madrid sufriendo estremecida.
¡Madrid la gran Ciudad martirizada!
¡Que muere lentamente horrorizada!

¡Lucha!
¡Lucha con coraje y fé!
¡ven por Dios!
¡salvame!
Piensa en el dolor profundo
que padecemos aquí.
¡Que hay un solo *Madri* en el mundo!
¡Ven a libertar Madrid!

II

El día que en Madrid triunfante entraras
de flores tu camino sembraría
y flores te pondré en la cartuchera
y flores te pondré en la carabina.
Y para consagrar nuestros amores
mis besos un collar te harán de flores.

¡Lucha!
¡Lucha con coraje y fé!
etc.

III

Vengad nuestros altares profanados
Vengad nuestras mujeres sometidas
¡Hermosas como flores abrileñas!
¡Divina juventud escarnecida!
¡Las sombras que en la noche se agigantan
son muertos que en sus tumbas se levantan!

¡Lucha!
¡Lucha con coraje y fé!
etc.

¡VIVA LA GENTE VALIENTE!
¡VIVA LA TROPA FRANQUISTA!

(Canción anciana)

Letra de
JOSÉ JUAN GADENAS

Música de
JACINTO GUERRERO

I

Toma mi caballo moro
toma mi puñal de acero
toma mi caballo moro
que me llevan prisionero.
Si me llevan prisionero
no me llevan por ladrón
me llevan por defender
mi pan mi Patria y mi Dios.
Mi Dios mi Patria y mi gente
héroes de la reconquista.
¡Viva la gente valiente!
¡Viva la tropa Franquista!

II

De centinela en la torre
hoy me ha dicho la veleta
que los mozos de ese pueblo
no valen media peseta.
No valen media peseta
ni sirven para luchar
sin el amparo de Dios
no podrán nunca triunfar.
No podrán nunca vencer
a los que España conquistan.
¡Viva la gente valiente!
¡Viva la tropa Franquista!

III

Coge el fusil y la bomba
Deja a los viejos la azada
que hay que luchar en Levante
y hay que ganar por la brava
Hay que ganar por la brava
pues nunca nadie venció
a los que llevan la Cruz
y en la Cruz un corazón.
Ven a ganar en Levante
por derecho de conquista.
¡Viva la gente valiente!
¡Viva la tropa Franquista!

LEGADO GUERRERO. ICCMU

MADRE ESPAÑA

Letra de
ANTONIO QUINTERO

Música de
JACINTO GUERRERO

Madre España
una estampa he de arrancar de tu historia
y una página de gloria
yo te ofrezco en su lugar.
Te la entrega un soldadito
de rodillas a tus piés.
Con su sangre la han escrito
las legiones de Cortés.

¡Madre España!
¡Patria mía
Luz de aurora sobre el mar!
Ya amanece el nuevo día,
deja Madre de llorar.

Las banderas españolas
vuelve el aire a acariciar
Sembraremos de amapolas
todo el oro de tu altar.
Los naranjos, los graneros
se derraman a tus piés
Y se visten de luceros
tus legiones otra vez.

¡Madre España!
¡Patria mía!
¡Deja Madre de llorar!
¡Que la luz del nuevo día
baña cielo, tierra y mar!

NOTA: Para canto y piano en todas las tiendas de música.
Discos "COLUMBIA" impresionados por el "ORFEON DONOSTIARRA".

Los autores han cedido el 50 °/₀ de sus derechos a Prensa y Propaganda del Estado Español.

Señor .....

.....

.....

.....

LEGADO GUERRERO. ICCMU